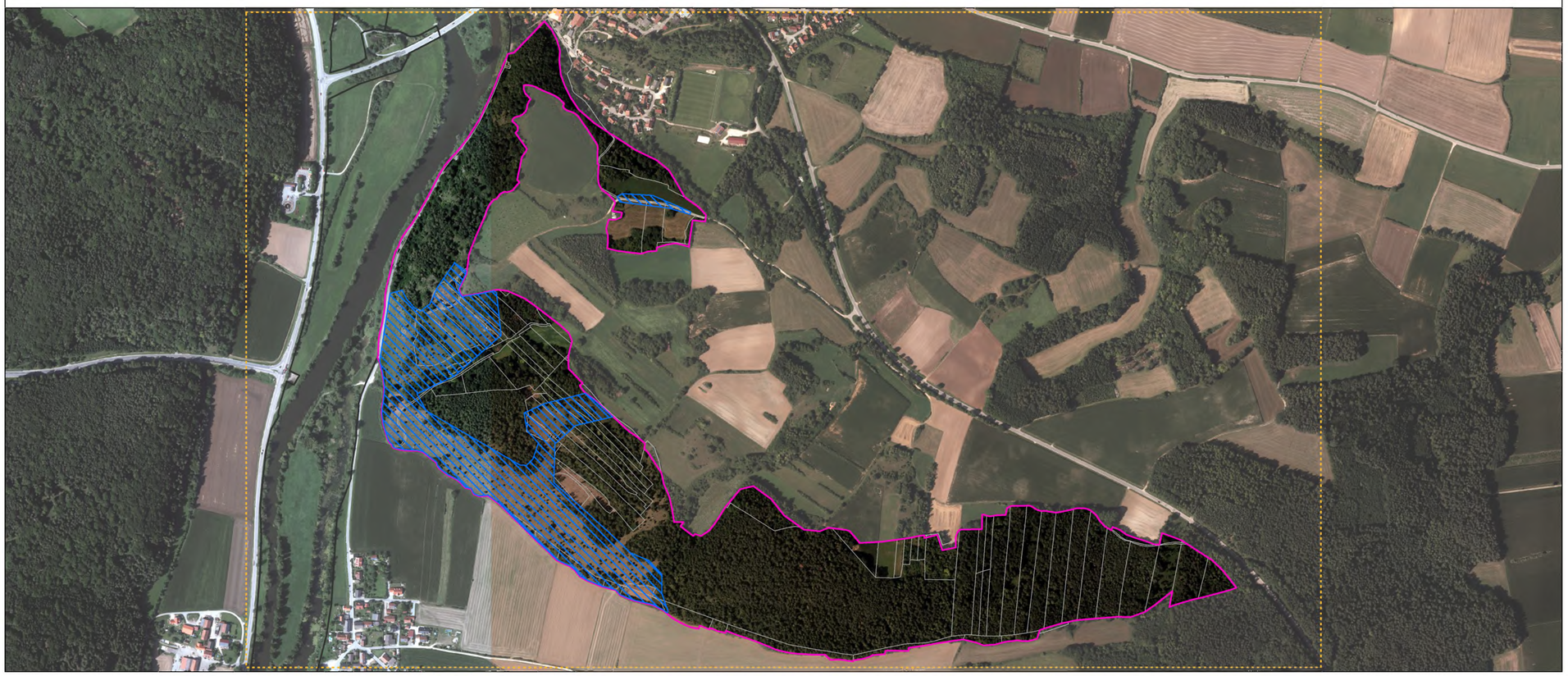

FFH-Gebietsgrenze

Weitere Natura2000 - Gebiete

Digitale Flurkarte

Arten (Anhang II FFH-RL, im Standarddatenbogen genannt)

Nachtfalter

1078*, Spanische Flagge (Gesamtbewertung C)
Kein Nachweis im FFH-Gebiet, dargestellt werden potenziell geeignete Habitate

Säugetiere

1337, Biber (Gesamtbewertung B)
Ein Revierabschnitt im FFH-Gebiet

Die Bewertung der Arten wird in Klammern in der Legende angegeben.
Kurzdefinition der Erhaltungszustände sind A = sehr gut, B = gut und C = mittel bis schlecht.
Sternchen (*) = prioritär (vom Verschwinden bedrohte Lebensraumtypen und Arten)

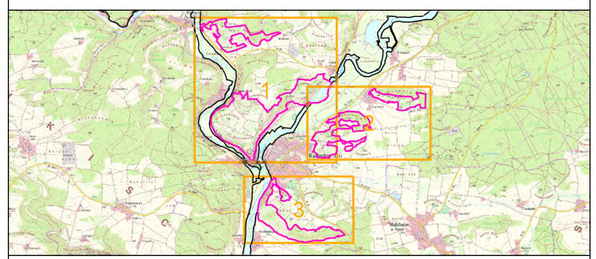

Managementplanung
FFH-Gebiet 6838-301
Trockenhänge bei Kallmünz

Karte 2.2 Bestand und Bewertung – Arten (Anhang II FFH-RL)

ENTWURF

Blatt:	**Kartenfertigung:**
2 von 2	11.03.2021

Bearbeitung:

Regierung der Oberpfalz
Sachgebiet 51 - Naturschutz
93039 Regensburg

Flora + Fauna - Partnerschaft
Bodenwöhrstr. 18a
93055 Regensburg

Amt für Ernährung, Landwirtschaft und Forsten Amberg
Bayerische Landesanstalt für Wald und Forstwirtschaft

Originalmaßstab: 1:5.000

0 50 100 150 200 Meter

N

Geobasisdaten:
Bayerische Vermessungsverwaltung (www.geodaten.bayern.de)
Fachdaten:
Bayerische Forstverwaltung (www.forst.bayern.de)
Bayerisches Landesamt für Umwelt (www.lfu.bayern.de)