

Bezugsraum 1 PWC-Anlage West

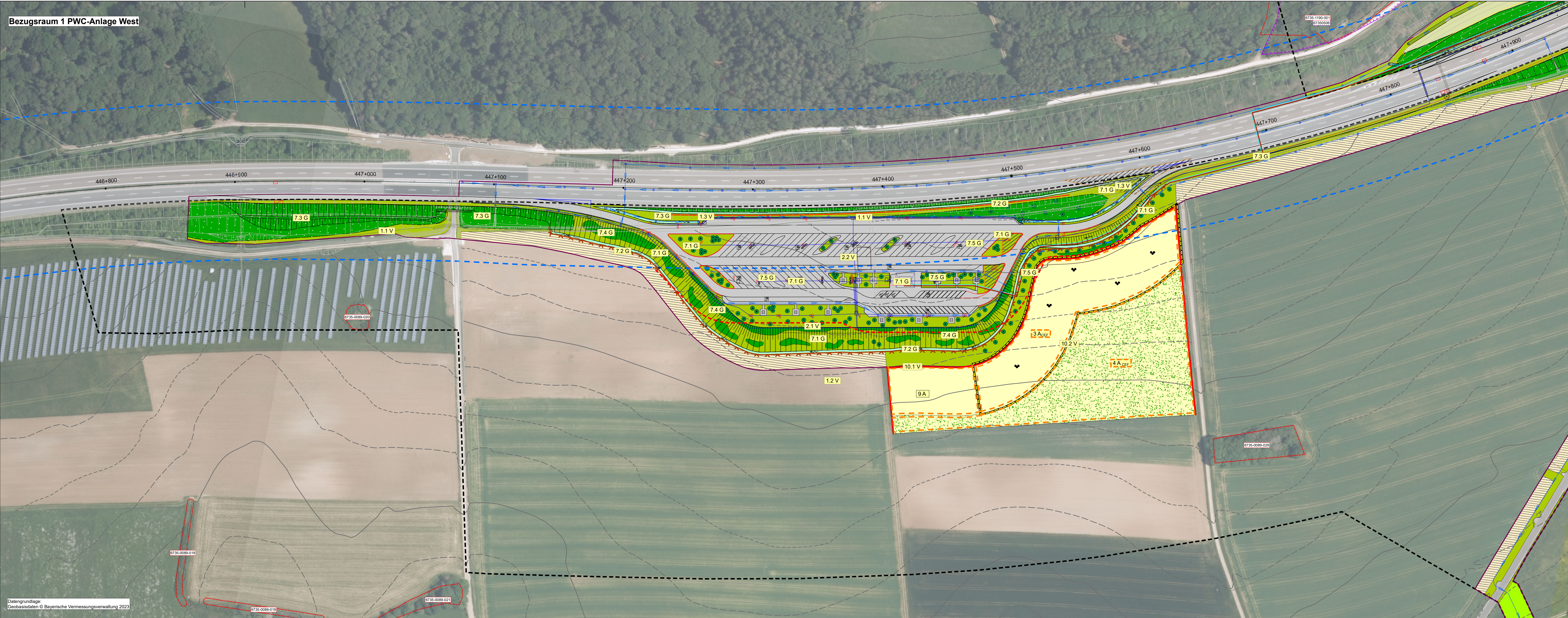

Datengrundlage:
Geobasisdaten © Bayerische Vermessungsverwaltung 2023

Legende

Maßnahmen

- Grünfläche mit Gehölzen auf Straßennebenflächen und Böschungen
- Pflanzung von Baumreihen/ Einzelbäume/ Baumgruppen
- Einzelbäume zu erhalten
- Flächiger Gehölzbestand
- Ansaat standortgerechter Gras-Kraut-Saum auf Böschungen/ Straßennebenflächen und in Mulden (mit Oberbodenbedeckung)
- Wiederherstellung Grünland (G11, G211)
- Wiederherstellung Acker
- Entwicklung artenarmes Extensivgrünland
- Ansaat intensiver Landschaftsrasen (Mulden)
- Rohboden/ Spontanbesiedelung
- Anlage Blühtreifen mit Brachestreifen
- Entwicklung ruderaler Säume
- Anlage von Habitatstrukturen für die Zauneidechse

Sicherungsmaßnahmen, Leit- und Sperrmaßnahmen

- Biotopechutzzaun
- Reptilienschutzzaun
- Wildschutzzaun

Technische Planung

- geplante PWC-Anlage
- 448+900 Kilometrierung
- Rückbauflächen
- Sichtfelder, freizuhalten
- Abgrenzung Bezugsraum

Schutzgebiete, Biotope, Arten

- 6735-1190-000 Biotop der Flachlandbiotopkartierung
- 6735-0089-010 Artenschutzkartierung Punktnachweis
- 6735-0089-016 Artenschutzkartierung Flächennachweis
- 6735-0089-019 FFH-Gebiet 6836-371 Schwarze Laaber

Denkmaldaten

- 6735-0089-020 Bodendenkmal
- 6735-0089-021 Baudenkmal

Sonstiges

- Beeinträchtigungskorridor der Bestandstrasse (DTV > 5.000 - 50 m)
- neuer Beeinträchtigungskorridor im Bereich der PWC-Anlage (DTV < 5.000 - 20 m)

Maßnahmenkennung

1.3. A _{CEF}	Index	Maßnahmenkennung	Erläuterung Maßnahmentyp
	Nr. Einzelmaßnahme		V Vermeidungsmaßnahme
	Nr. Komplex		A Ausgleichsmaßnahme
			E Ersatzmaßnahme
			G Gestaltungsmaßnahme
			W Waldersatz (ausschl. nach Waldrecht)

Erläuterung Index

- CEF Artenschutzrechtliche Maßnahme zur Erhaltung der ökologischen Funktion der Fortpflanzungs- und Ruhestätten (continuous ecological functionality)
- FFH Maßnahme zur Schadensbegrenzung bzw. Maßnahme zur Kohärenzsicherung
- FCS Artenschutzrechtliche kompensatorische Maßnahme zur Sicherung eines günstigen Erhaltungszustandes (favourable conservation status)

Maßnahmennummer und Beschreibung

1 V	Vorgaben zur Baufeldfreimachung
1.1 V	Jahreszeitliche Beschränkung von Baum- und Gehölzfällungen
1.2 V	Vergrünerung der Felderche vor Baubeginn
1.3 V	Abfang und Umsiedelung der Zauneidechse vor Baubeginn
2 V	Vermeidung von Beeinträchtigungen durch den Bau und Betrieb der PWC-Anlagen
2.1 V	Pflanzung von Hecken als Sichtschutz
2.2 V	optimale Anbringung der Beleuchtung
2.3 V	Vermeidung von Stoffeinträgen in Oberflächen- und Grundwasser

3 A_{CEF} Anlage eines Ersatzhabitats für die Zauneidechse

4 A_{CEF} Anlage von Blühflächen mit Brachestreifen für die Feldlerche (1,15 ha)

5 A_{CEF} Anlage von Blühflächen mit Brachestreifen für die Feldlerche (0,6 ha)

6 A Ausgleich für das Landschaftsbild

7 G Landschaftsgerechte Gestaltung und Einbindung der PWC-Anlage

7.1 G Ansaat standortgerechter Gras-Kraut-Saum auf Böschungen und Straßennebenflächen

7.2 G Ansaat von intensivem Landschaftsrasen in den Mulden

7.3 G Grünfläche mit Gehölzen auf Straßennebenflächen und Böschungen

7.4 G Flächige Anpflanzung von niedrigen Gehölzen

7.5 G Pflanzung von Einzelbäumen

7.6 G Anlage Rohboden mit Spontanbesiedelung

8 A_{CEC} Ausgleichsfläche für zukünftige Eingriffe im Naturraum D61

9 A Anlage von Extensivgrünland

10 V Schutz der CEF-Maßnahmen, Biotope, Einzelbäume während der Bauzeit

10.1 V Anlage Biotopschutzzaun

10.2 V Anlage Reptilienschutzzaun

Nachrichtlich

- Umgründung nachrichtliche Ausgleichsfläche
- 3 A vorgesehene Ausgleichsfläche für das Projekt „BAB A3 Erneuerung BW 448b Überführung S2251 über A3“ (in Planung)
- 4 A Ausgleichsfläche aus der Planfeststellung „BAB A3 Ertüchtigungslos Schallermühle“

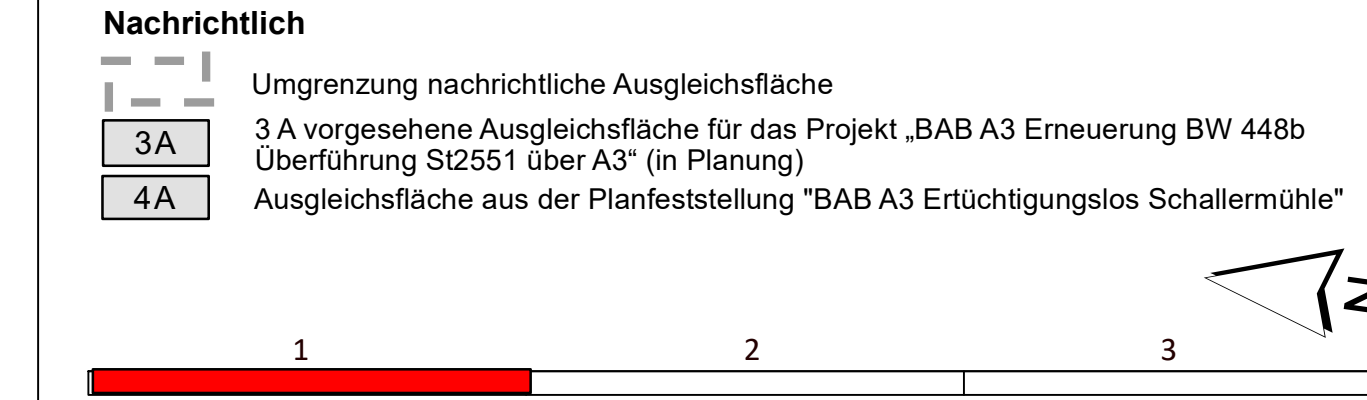

Entwurfsbearbeitung:	bearbeitet: 12. 2023	Go
	gezeichnet: 12. 2023	Go
	geprüft: 12. 2023	Ri
	Projekt-Nr.: A406	
	Projekt-Nr.: A-02050-00	
	Projekt-Nr.: A-02050-00	
	Datum: 11.12.2023	

Die Autobahn
Niederlassung Nordbayern
Flaschenhofstraße 55, 90402 Nürnberg

bearbeitet: _____
gezeichnet: _____
geprüft: _____
Projekt-Nr.: A513
Projekt-Nr.: A-02050-00
Bezeichnung: A3 PWC bei Velburg (Stapel Berg / Adenau)
Datum: _____

3			
2			
1			
Nr.	Art der Änderung	Datum	Zeichen

Lagesystem	Gauß Krüger	Stand Kataster	August 2020
Höhensystem	Höhe ü. NN (DHHN 12)	Bestandsvermessung	Oktober 2014

FESTSTELLUNGSENTWURF

Die Autobahn GmbH des Bundes

Unterlage / Blatt-Nr.: 9.2 / 1

Maßnahmenplan West

PROJIS-Nr.: entfällt

Maßstab: 1 : 1.000

Neubau der PWC-Anlage Velburg
BAB A3, Nürnberg - Regensburg
Betr.-km 447,400 (Westseite) und Betr.-km 448,300 (Ostseite)

Aufgestellt: 11.12.2023
Niederlassung Nordbayern
Abteilung A5 Landschaftsplanung

Geprüft: 11.12.2023
Niederlassung Nordbayern
Abteilung A5 Landschaftsplanung

IA Kranz, Projektbearbeitung

IA Dirscherl, Abteilungsleiterin