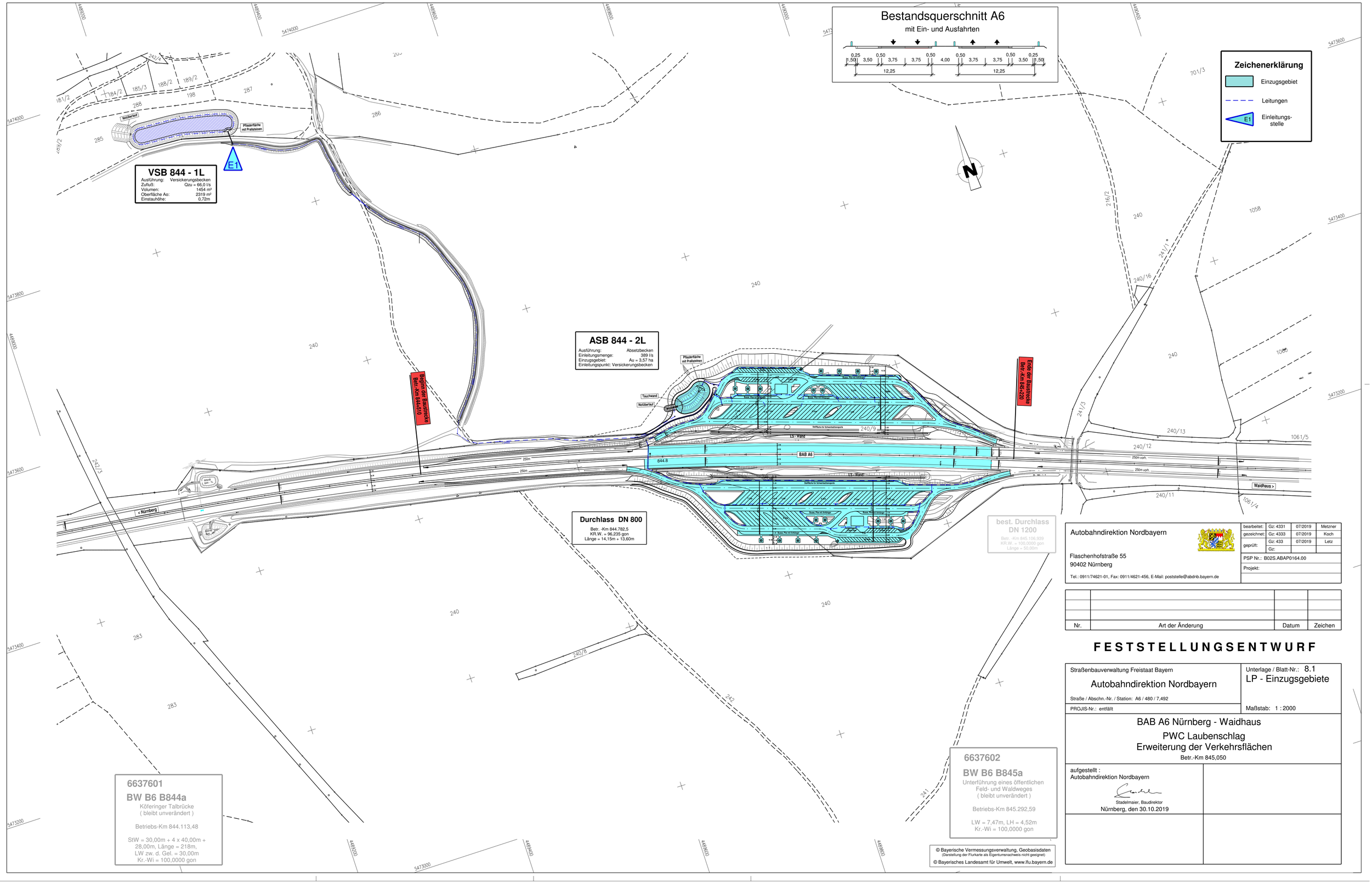

Autobahndirektion Nordbayern

Flaschenhofstraße 55
90402 Nürnberg

Tel.: 0911/74621-01, Fax: 0911/4621-456, E-Mail: poststelle@abdnb.bayern.de

bearbeitet:	Gz: 4331	07/2019	Metzner
gezeichnet:	Gz: 4333	07/2019	Koch
geprüft:	Gz: 433	07/2019	Letz
	Gz:		

PSP Nr.: B02S.ABAP0164.00

Projekt:

Nr.	Art der Änderung	Datum	Zeichen

FESTSTELLUNGSENTWURF

Straßenbauverwaltung Freistaat Bayern

Autobahndirektion Nordbayern

Straße / Abschn.-Nr. / Station: A6 / 480 / 7,492

PROJIS-Nr.: entfällt

Unterlage / Blatt-Nr.: 8.1

LP - Einzugsgebiete

Maßstab: 1 : 2000

BAB A6 Nürnberg - Waidhaus

PWC Laubenschlag
Erweiterung der Verkehrsflächen

Betr.-Km 845,050

aufgestellt :
Autobahndirektion Nordbayern

Stadelmaier, Baudirektor
Nürnberg, den 30.10.2019