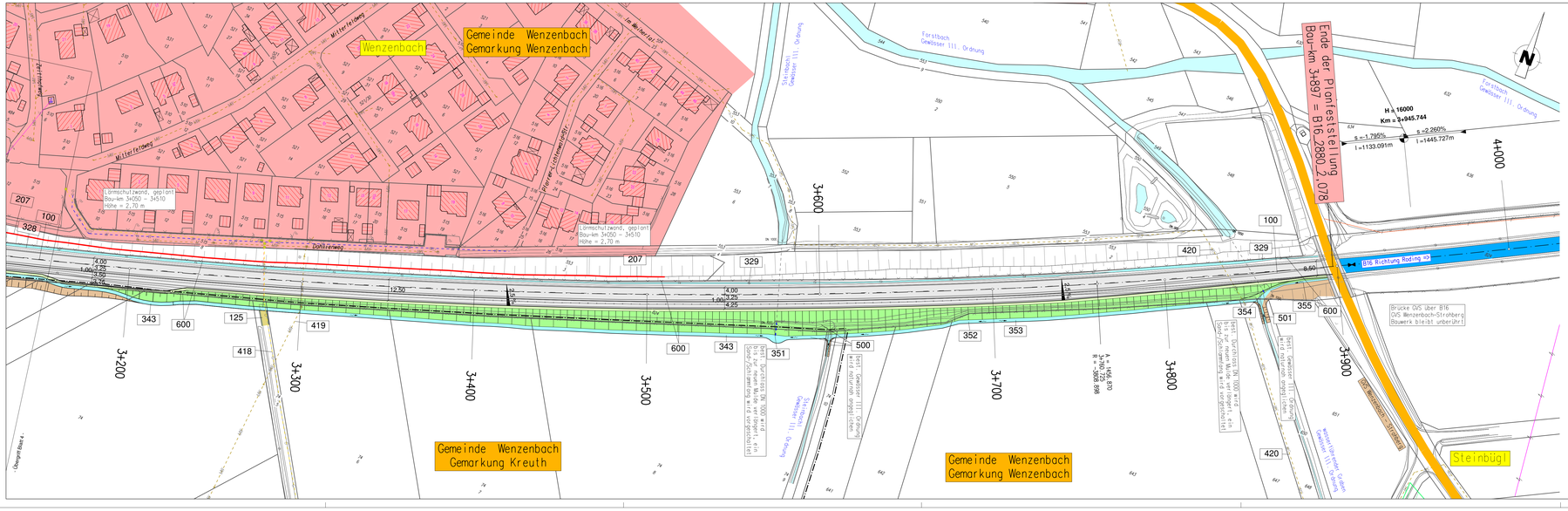
Gemeinde Wenzenbach
Gemarkung Wenzenbach
Wenzenbach
Müllerfeldweg
Dorfstraße
Kettenfeldweg
Lärmschutzwand, geplant
Bau-km 3+050 - 3+510
Höhe = 2,70 m
Forstbach
Gewässer III. Ordnung
Ende der Planfeststellung
Bau-km 3+897 = B16_2880_2_078
H = 16000
Km = 3+945.744
s = -1.796%
l = 1133.091m
s = +2.260%
l = 1445.727m
4+000
3+600
3+200
3+300
3+400
3+500
3+700
3+800
3+900
B16 Richtung Roding
Brücke GVS über B16
GVS Wenzenbach-Strohberg
Bauwerk bleibt unberührt
Gemeinde Wenzenbach
Gemarkung Kreuth
Gemeinde Wenzenbach
Gemarkung Wenzenbach
Steinbügl
Bestr. Durchlass DN 1000 wird bis zur neuen Mulde im Zuge der Geländeanpassung verschlossen
Bestr. Gewässer III. Ordnung wird naturnah angeglichen
Bestr. Durchlass DN 1000 wird bis zur neuen Mulde im Zuge der Geländeanpassung verschlossen
Bestr. Gewässer III. Ordnung wird naturnah angeglichen
Bestr. Gewässer III. Ordnung wird naturnah angeglichen
Bestr. Gewässer III. Ordnung wird naturnah angeglich