

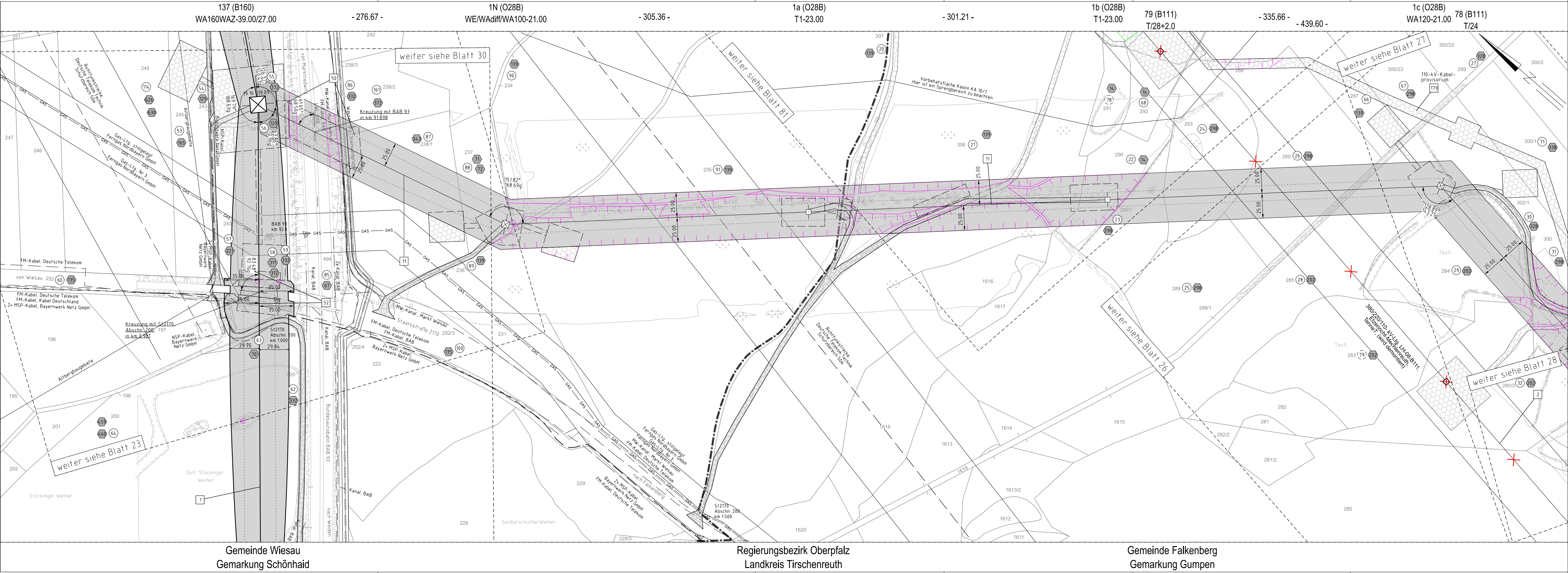

Veränderungen sind nachrichtlich gefügt. Es besteht keine Gewähr auf Lage und Vollständigkeit.  
Quellen: Geobasisdaten © Bayerische Vermessungsverwaltung



# 1. Planänderung nach Beschluss

Unterlage 3.2  
Blatt 25/98



## 380/110-kV-Leitung Reg.-Bezirksgrenze Oberfranken/Oberpfalz - UW Etzenricht Ltg.Nr. B160

### Lage-/Grunderwerbsplan

#### Mast Nr. 137 - Mast Nr. 1c(O28B) Anchl. Tirschenreuth

1

Errichtung der 380/110-kV-Leitung Regierungsbezirksgrenze Oberfranken/Oberpfalz - UW Etzenricht, Ltg.Nr. B160 (TenneT)

2

Rückbau der 380/220/110-kV-Leitung LH-08-B111 (TenneT) UW Etzenricht - UW Mechnenreuth; Mast 1 - Mast 54, Mast 59 - Mast 117

11

Neuanbindung des 110-kV-Anchl. Tirschenreuth O28B (Bayernwerk Netz GmbH) von Mast 137 (B160) (TenneT) nach Mast 2; Neubau der 110-kV-Maste 1N-1f

#### Legende:

Mastnummer

1

WA160-24.00

Masttyp

temp. Arbeitsfläche mit Zuwegung (Rückbau)

Feldlänge

325,0

2

T1-26.00

dingl. zu sichernde Zuwegung

dingl. zu sichernde Flächeninanspruchnahme

dinglich zu sichernde Flächeninanspruchnahme

bestehender Schutzstreifen

temp. Flächeninanspruchnahme (Neubau)

temp. Flächeninanspruchnahme (Rückbau)

temp. Flächeninanspruchnahme durch Schutzgerüste (Neubau/Rückbau)

#### Grenzen:

Land

Regierungsbezirk

Kreis

Stadt/Gem.

Gemarkung

Flurstück

Waldanschlag

3

Bauwerksnummer

86

Flurstücksnummer

✕

Abspannmast

□

Tragmast

①

Eigentümerschlüsselnr.

⑤ 19

Grundstücksordnungsnr. Neubau/Rückbau

□

dinglich zu sichernde Flächeninanspruchnahme

□

bestehender Schutzstreifen

□

temp. Flächeninanspruchnahme (Neubau)

□

temp. Flächeninanspruchnahme (Rückbau)

□

temp. Flächeninanspruchnahme durch Schutzgerüste (Neubau/Rückbau)

#### Planfeststellungsunterlage

Aufgestellt

Bayreuth,

TenneT TSO GmbH

15.03.2019

IV. *Pross*

IA. *G. Heintz*

Maßstab

1 : 2000

Einheit

Meter

imp

Part of Sweco

imp GmbH

Lise-Meißner-Straße 8

89081 Ulm

Datum

Name

Bearb.

25.07.2018

Dißel

Gepr.

14.12.2018

Pfleifer

Norm

DIN EN 50341-2-4: 04/2016

Fachbereich

TL

Satzungsgemäß ausgelegen in der Zeit

vom

bis

Zeit und Ort der Auslegung sind vor Auslegung ortsüblich bekannt gemacht worden

Gemeinde:

Dienststempel / Unterschrift

Planfeststellungsbehörde

Bestandteil des Planänderungsbescheids der Regierung der Oberpfalz vom 25.02.2025

Az. ROP-StabEnWi-3321.0-2-46-3628

Regensburg, 25.02.2025

gez. Fritsch

Regierungsdirektorin

Gemeinde Wiesau

Gemarkung Schönhaide

Regierungsbezirk Oberpfalz

Landkreis Tirschenreuth

Gemeinde Falkenberg

Gemarkung Gumpen