

Fendelungen sind nachrichtlich geführt. Es besteht keine Gewähr auf Lage und Vollständigkeit.

Quelle: Geobasisdaten © Bayerische Vermessungsverwaltung

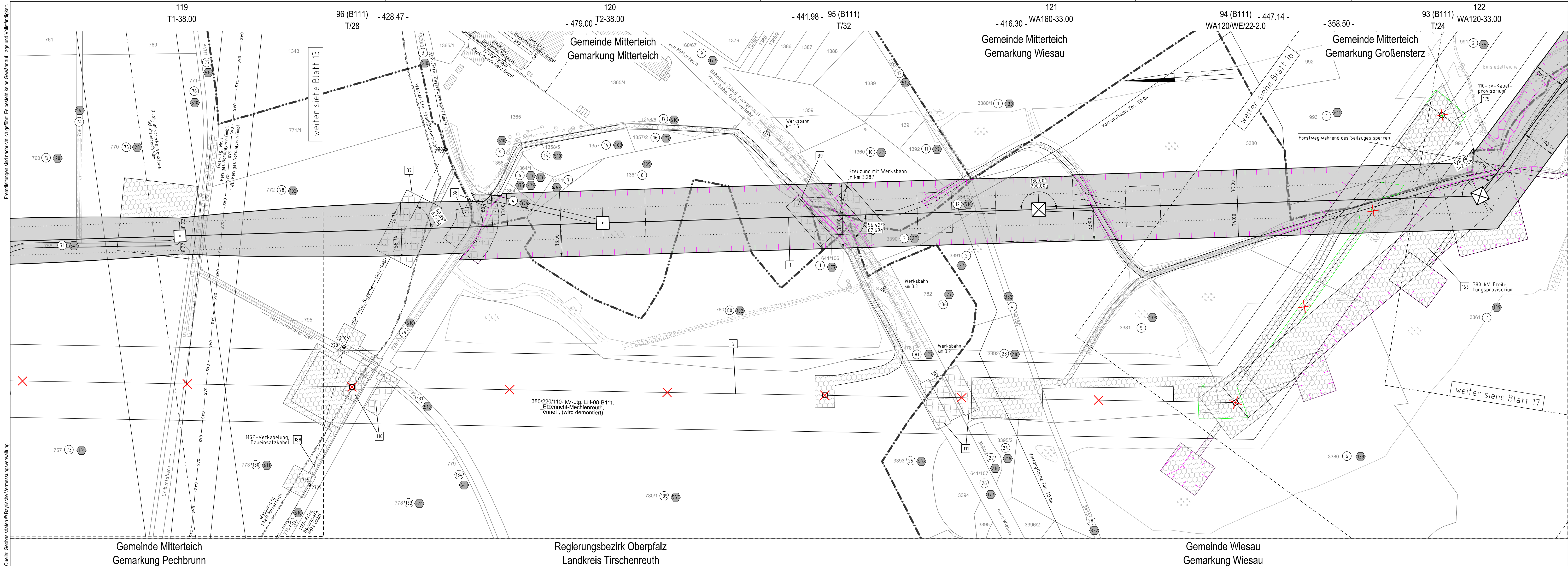

380/110-kV-Leitung  
Reg.-Bezirksgrenze Oberfranken/Oberpfalz - UW Etzenricht  
Ltg.Nr. B160  
**Lage-/Grunderwerbsplan**  
Mast Nr. 119 - Mast Nr. 122

- 1 Errichtung der 380/110-kV-Leitung Regierungsbezirksgrenze Oberfranken/Oberpfalz - UW Etzenricht, Ltg.Nr. B160 (TenneT)
- 2 Rückbau der 380/220/110-kV-Leitung LH-08-B111 (TenneT) UW Etzenricht - UW Mechenreuth; Mast 1 - Mast 54, Mast 59 - Mast 117

**Legende:**

Mastnummer	1	Masttyp	2	Feldlänge	325,0
WA160-24.00		temp. Arbeitsfläche mit Zuwegung (Rückbau)		dingl. zu sichernde Zuwegung	
Schutzbereich (dinglich zu sichern)		dinglich zu sichernde Flächeninanspruchnahme		bestehender Schutzstreifen	
Bemalung Schutzbereich		temp. Flächeninanspruchnahme (Neubau)		temp. Flächeninanspruchnahme (Rückbau)	
		temp. Flächeninanspruchnahme durch Schutzgerüste (Neubau/Rückbau)			

**Grenzen:**

3	Bauwerksnummer	Land	-----
86	Flurstücksnummer	Regierungsbezirk	-----
⊗	Abspannmast	Kreis	-----
⊠	Tragmast	Stadt/Gem.	-----
①	Eigentümerschlüsselnr.	Gemarkung	-----
⑤ 19	Grundstücksordnungsnr. Neubau/Rückbau	Flurstück	-----
		Waldschlag	-----

**Planfeststellungsunterlage**

Aufgestellt: 15.03.2019  
Bayreuth, TenneT TSO GmbH

IV. *P. Rönig* EA *Ed. H. H. H. H.* LA *G. H. H. H.*

Maßstab	1 : 2000	Einheit	Meter
imp GmbH	imp GmbH	Lise-Meißner-Straße 8	89081 Ulm
Part of Sweco			
Datum		Name	
Bearb.	25.07.2018	Dißel	
Gepr.	14.12.2018	Pleiffer	
Norm	DIN EN 50341-2-4: 04/2016		
Fachbereich	TL		

Gemeinde: .....

Dienstsigel / Unterschrift .....

Planfeststellungsbehörde

Bestandteil des Planänderungsbescheids der Regierung der Oberpfalz vom 25.02.2025  
Az. ROP-StabEnWi-3321.0-2-46-3628  
Regensburg, 25.02.2025

gez. Fritsch  
Regierungsdirektorin

**Tennet**  
Taking power further

B	1. Planänderung n. B.	31.10.2024	MF	
A	1. Deckblatt	24.02.2023	MF	
Zust.	Änderung	Datum	Name	Urspr.: