

Fremdleistungen sind nachrichtlich geführt. Es besteht keine Gewähr auf Lage und Vollständigkeit.

Quelle: Geobasisdaten © Bayerische Vermessungsverwaltung

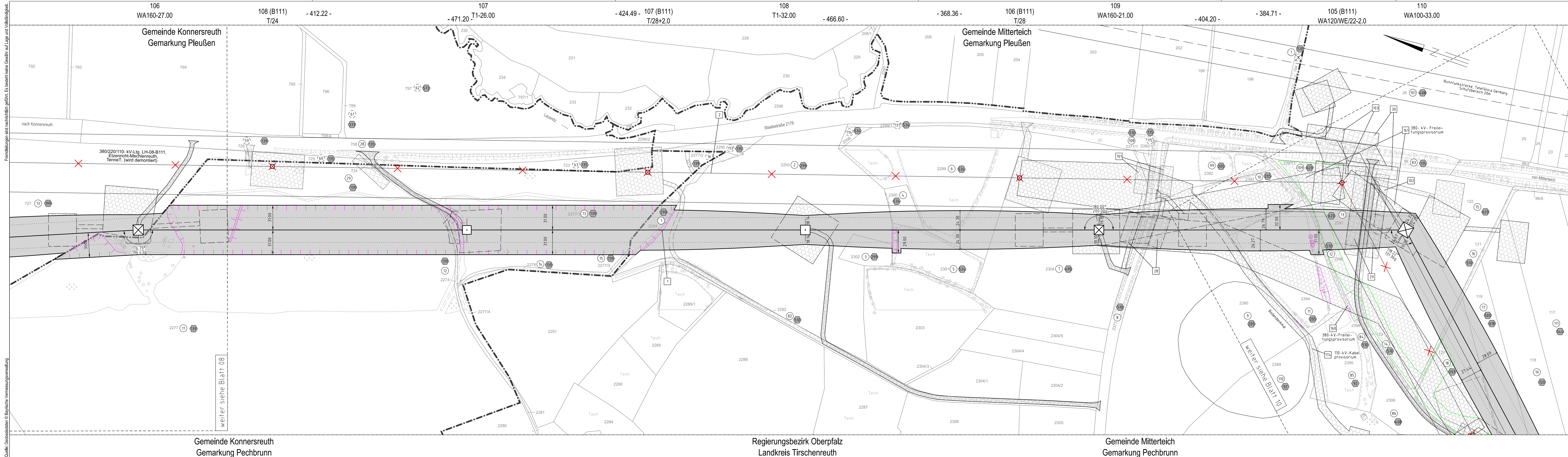

380/110-kV-Leitung
Reg.-Bezirksgrenze Oberfranken/Oberpfalz - UW Etzenricht
Ltg.Nr. B160

Lage-/Grunderwerbsplan

Mast Nr. 106 - Mast Nr. 110

- 1 Errichtung der 380/110-kV-Leitung Regierungsbezirksgrenze Oberfranken/Oberpfalz - UW Etzenricht, Ltg.Nr. B160 (TenneT)
2 Rückbau der 380/220/110-kV-Leitung LH-08-B111 (TenneT) UW Etzenricht - UW Mechnereuth;
Mast 1 - Mast 54, Mast 59 - Mast 117

Legende:

MASTNUMMER 1 WA160-24.00 temp. Arbeitsfläche mit Zuwegung (Rückbau) Schutzbereich (dinglich zu sichern) Bemaßung Schutzbereich	MASTTYP 2 T1-26.00 dingl. zu sichernde Zuwegung Achs (Neubau) äußeres Leitersseil	FELDLÄNGE 325.0 dingl. zu sichernde Flächenanspruchnahme bestehender Schutzstreifen temp. Flächenanspruchnahme (Neubau) temp. Flächenanspruchnahme (Rückbau) temp. Flächenanspruchnahme durch Schutzgerüste (Neubau/Rückbau)
--	---	---

Grenzen:
Land
Regierungsbezirk
Kreis
Stadt/Gem.
Gemarkung
Flurstück
Waldenschlag

Planfeststellungsunterlage	
Aufgestellt Bayreuth, TenneT TSO GmbH	15.03.2019
L.V. <i>Proas E. Loh</i> I.A. <i>G. Heintz</i>	
Maßstab 1 : 2000	Einheit Meter
 imp GmbH Lise-Meitner-Straße 8 89081 Ulm	
Bearb. 25.07.2018	Name Dißel
Gepr. 14.12.2018	Name Pfeiffer
Norm DIN EN 50341-2-4; 04/2016	Fachbereich TL
Dienststempel / Unterschrift	
Planfeststellungsbehörde	Bestandteil des Planänderungsbescheides der Regierung der Oberpfalz vom 25.02.2025 Az. ROP-StabEnWi-3321.0-2-46-3628 Regensburg, 25.02.2025 gez. Fritsch Regierungsdirektorin