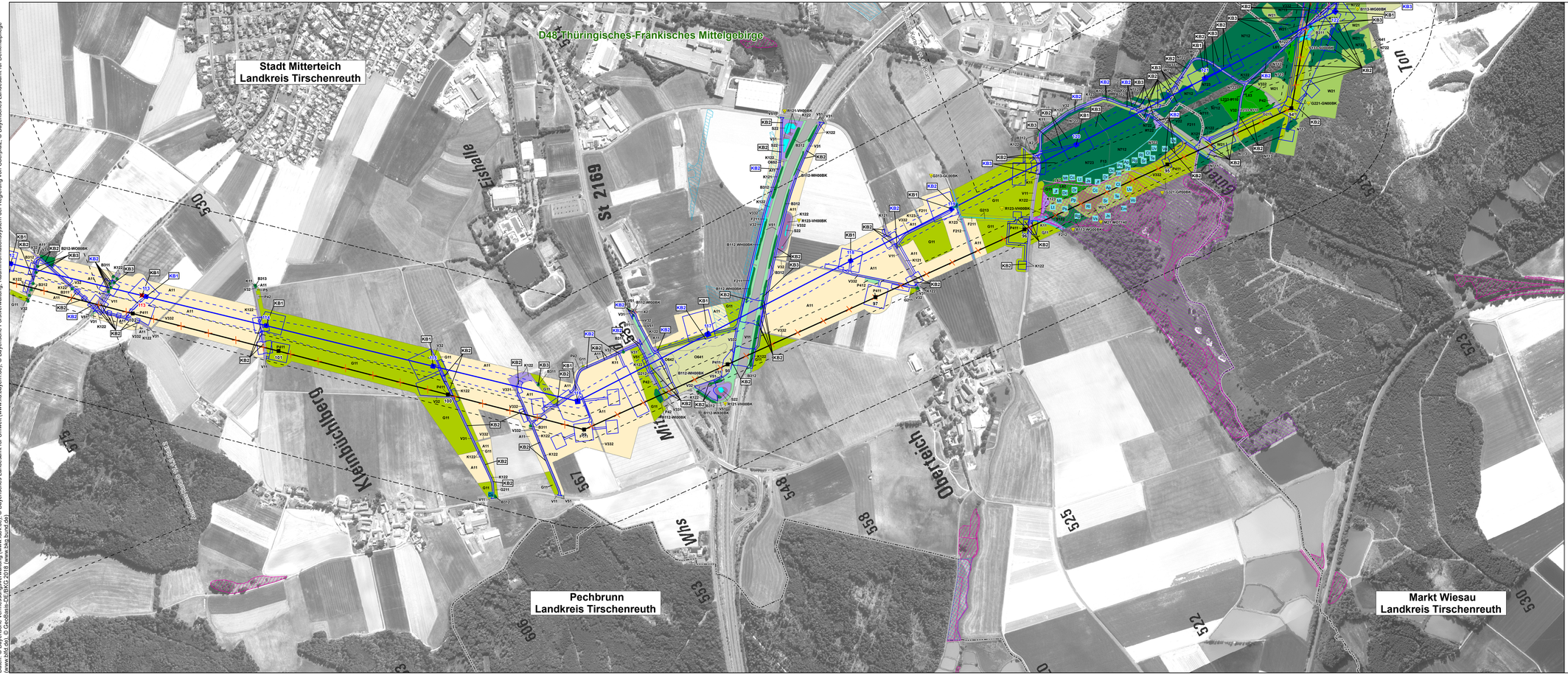

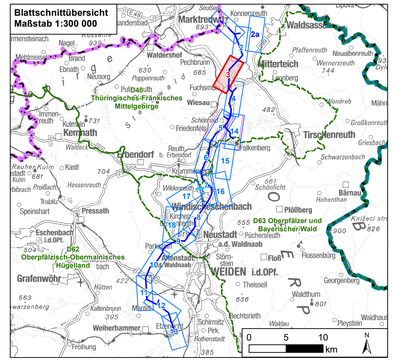

0 125 250 500 Meter

Nr.	Art der Änderung	Datum	Zeichen
2	2. Deckblatt	01.12.2023	TNL
1	1. Deckblatt	19.05.2023	TNL

Unterlagen zum Planfeststellungsverfahren (2. Deckblatt)

Umweltstudie

Vorhabensträger: **TenneT TSO GmbH**
Bernecker Straße 70
95448 Bayreuth

Ersteller: **TNL Umweltplanung Frank Bernshausen e. K.**
Raiffeisenstraße 7 Tel.: +49 (0) 6402/ 51 9621-0
35410 Hungen Fax: +49 (0) 6402/ 51 9621-30

ifuplan Institut für Umweltplanung und Raumentwicklung GmbH & Co. KG
Amalienstraße 79 Tel.: +49 (0) 89/ 30 74 975-0
80799 München Fax: +49 (0) 89/ 30 74 975-25

Vorhaben: **Ostbayernring – Ersatzneubau 380/ 110-kV-Höchstspannungsleitung Redwitz – Schwandorf einschließlich Rückbau der Bestandsleitung**
Abschnitt Regierungsbezirksgrenze Oberfranken/ Oberpfalz – Umspannwerk Etzenricht (Ltg.Nr. B160) Mast-Nr. 112 - 122

Unterlage: Umweltstudie
Bestands-/ Konfliktplan Tiere, Pflanzen & biologische Vielfalt:
Biotope/ Pflanzen

Unterlage-/ Blatt-Nr.:	**C 11.1.2/ Blatt 3 von 18**	bearbeitet:	Brandl	05.03.2019
Maßstab:	**1:5.000**	gezeichnet:	Zankl	08.03.2019
Blattgröße:	1160 x 420 mm	geprüft:	Bernshausen/ Marzelli	15.03.2019

Aufgestellt: Bayreuth, den 15.03.2019
i. V. Thomas Ehrhardt-Unglaub i. A. Gunnar Heinitz

Planfestgestellt mit Beschluss der Regierung der Oberpfalz vom 23.05.2024
Az. ROP-StabEnWi-3321.0-2-46
Regensburg, 23.05.2024
gez. Dr. Rebler
Regierungsdirektor

Daten: © Bayerische Vermessungsverwaltung (www.ldbv.de), © Bayerisches Landesamt für Umwelt (www.lfu.bayern.de), © Bayerische Forstverwaltung, Rauminformationssystem der Regierung von Oberpfalz, © Bayerisches Landesamt für Denkmalpflege (www.blfd.de), © GeoBasis-DE/BKG 2018 (www.bkg.bund.de)