

5 WA120/WE/22-2.0 - 188.86 - WEZ100-20.00-15.00
 DA AC/3/71 DA A-2-E

2.4

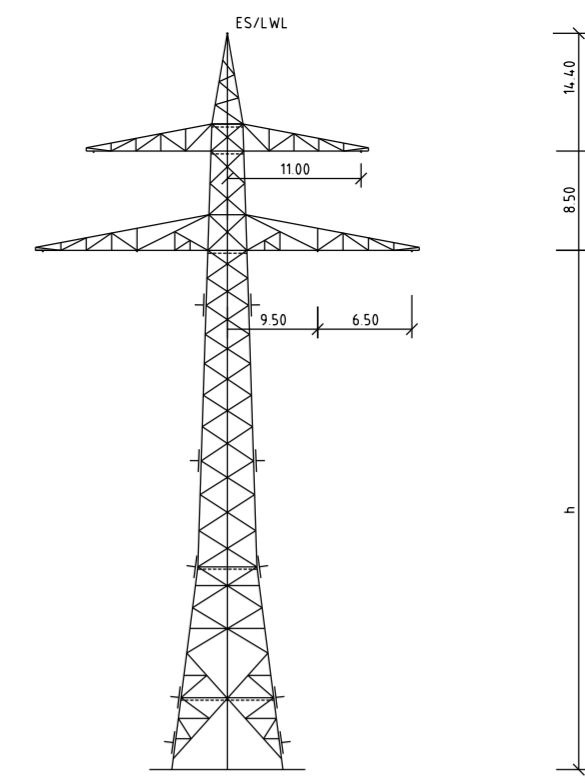

Mast Nr. 5
Bestandsmast (Rückbau
Traversenebene III)

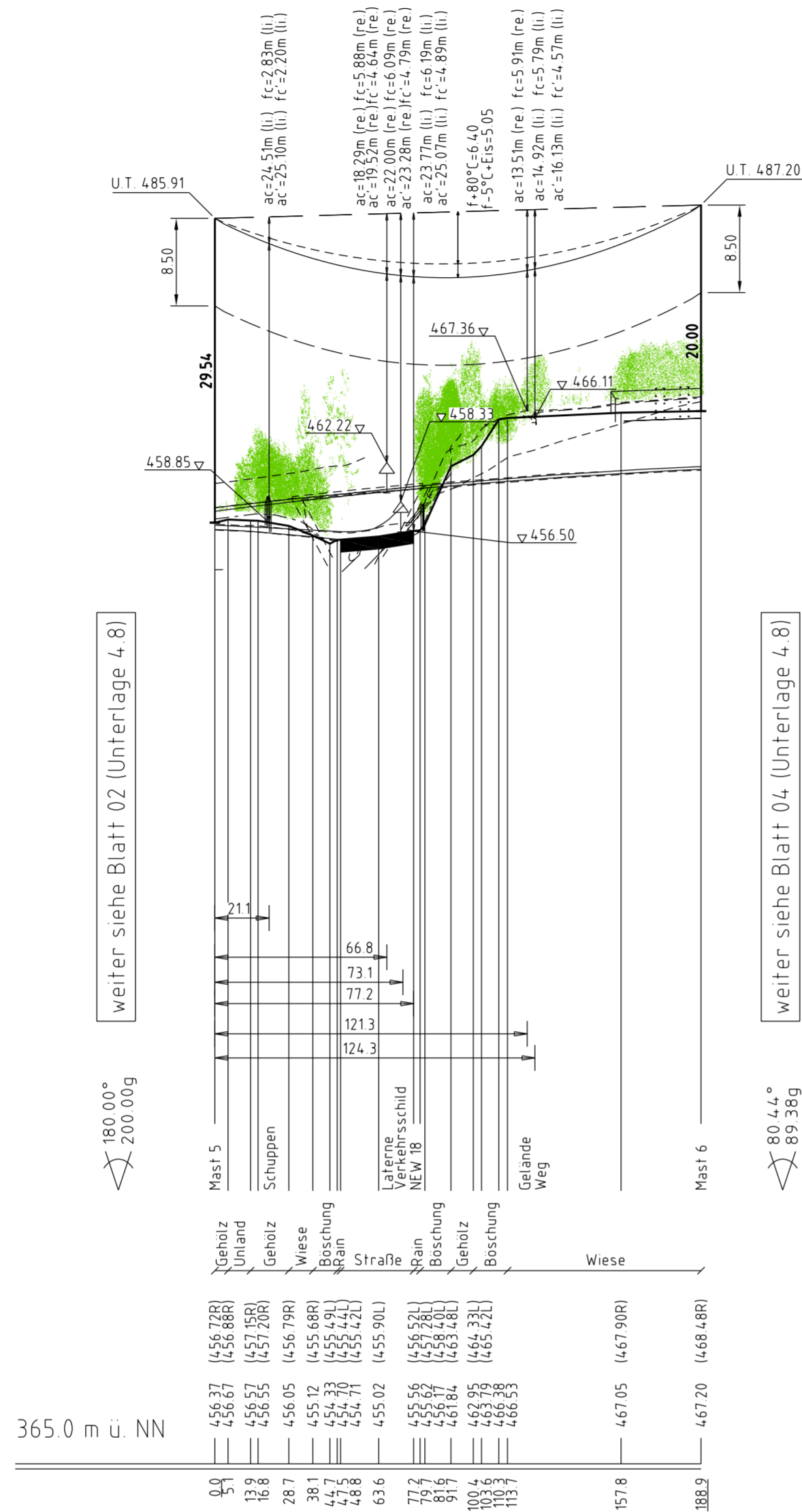
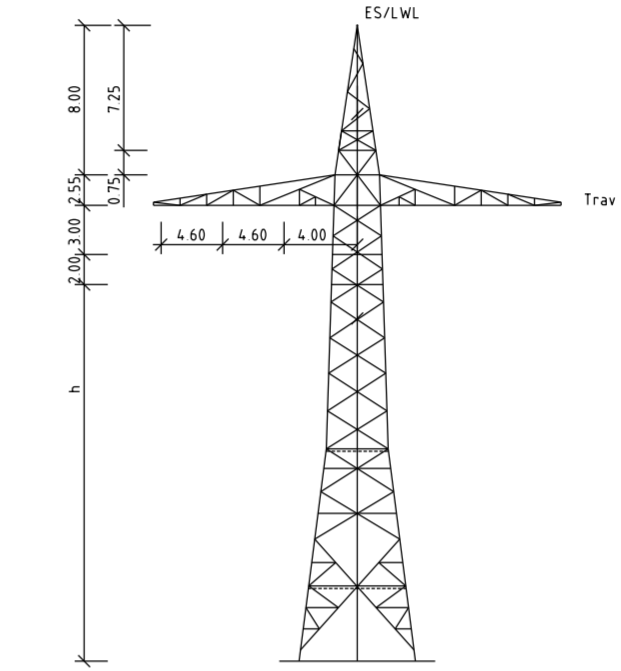

Mast Nr. 6
Ltg.-Richtung ankommend Mast Nr. 5

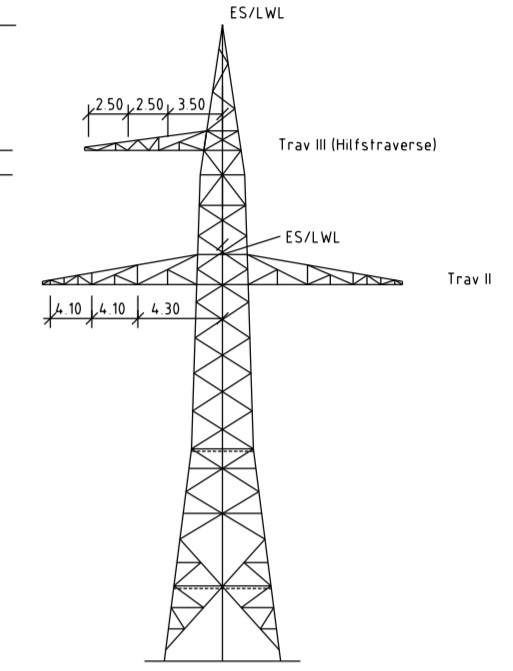

Mast Nr. 6
Ltg.-Richtung UW

Vegetation dichter als 350m am Leiterseil

Vegetation innerhalb des Schutzbereiches

Unterlage 4.8
Blatt 03/04

bayernwerk

110-kV-Ltg. Anschluss Windischenbach
Ltg.Nr. B160A

Längenprofil

Mast Nr. 5 - Mast Nr. 6

1. Deckblatt

Maßstab der Längen 1: 2000
der Höhen 1: 500

DIN VDE-Bestimmung	: DIN VDE 0210/ DIN EN 50341 -2-4. 09/2019 (Eiszone 2, Windzone 1)
Masttyp	: AC/3/71, A-2-E
Beseilung	: 2x3x1565-AL1/72-ST1A, MZS=30.00N/mm ² (110-kV)
Leiterseil	: 2x3x1565-AL1/72-ST1A, MZS=30.00N/mm ² (110-kV)
Erdseil	: 1x1 OPGW Dls/b 48 SMF (265-AL3/25-A20SA 26.5), MZS=31.16N/mm ²
Luftkabel/sonstige Belegung	: DA=3.60m (981N) Mast 5, 6
Kettenlänge	: 19.00 m rechts ----- oder links ----- aufgenommen

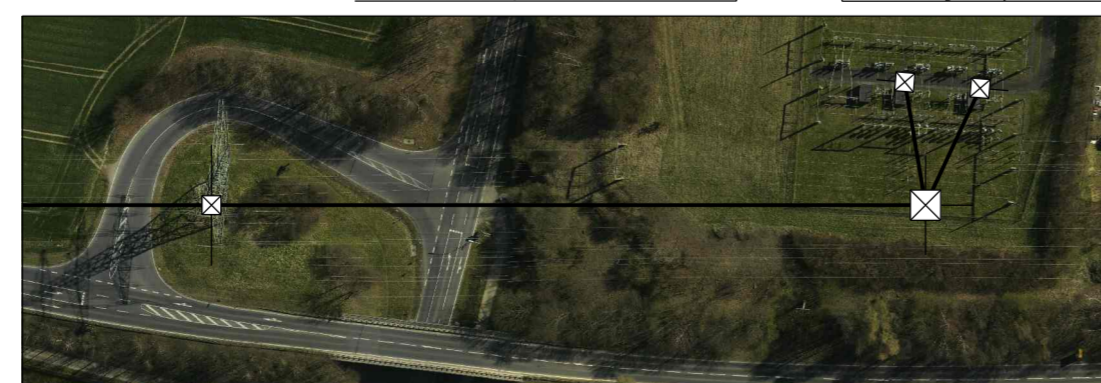
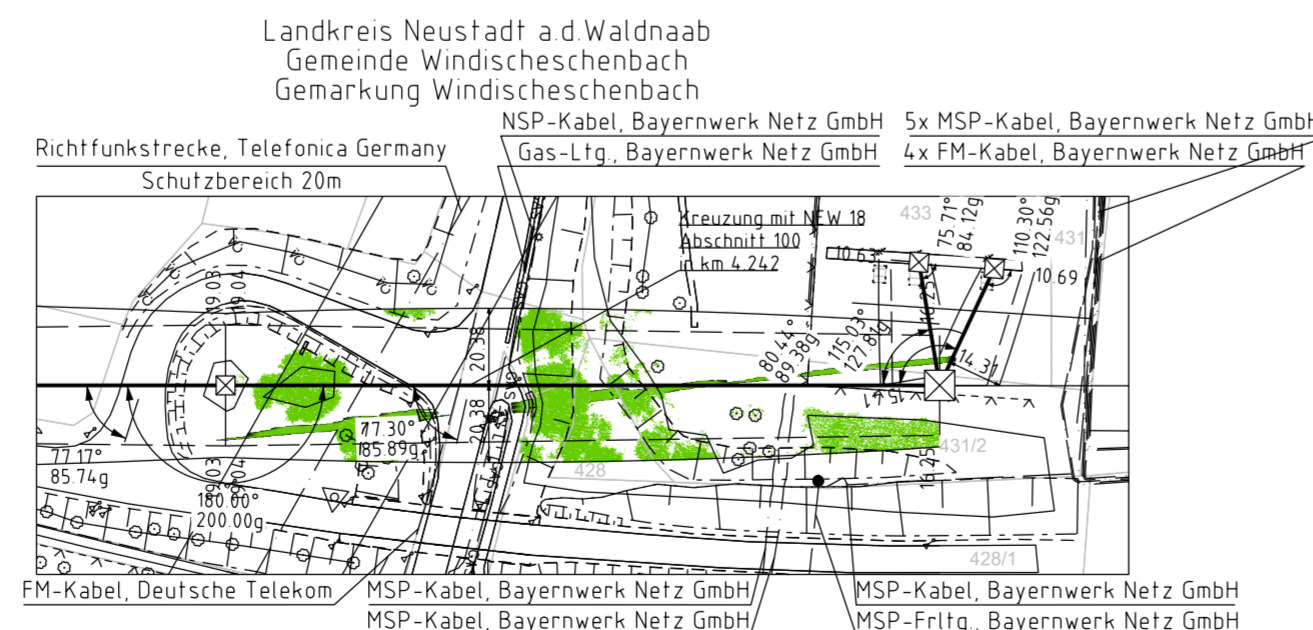

Planfeststellungsunterlage

Aufgestellt Bayreuth, TenneT TSO GmbH | 24.02.2023

Maßstab 1:2000/500 Einheit Meter

imp GmbH
Lisa-Meitner-Strasse 8
89081 Ulm

Datum Name
20.02.2023 Frey
22.02.2023 Pfeiffer
DIN EN 50341-2-4. 04/2016
Fachbereich TL

Setzungsgemäß ausgelegt in der Zeit vom ... bis ...
Zeit und Ort der Auslegung sind vor Auslegung ortsüblich bekannt gemacht worden
Gemeinde:

Dienststempel / Unterschrift

Planfeststellungsbehörde
Planfestgestellt mit Beschluss der Regierung der Oberpfalz vom 23.05.2024
Az. ROP-StabEnWi-3321.0-2-46
Regensburg, 23.05.2024
gez. Dr. Rebler
Regierungsdirektor

Fremdleitungen sind nachrichtlich geführt.
Es besteht keine Gewähr auf Lage und Vollständigkeit.
Geobasisdaten Bayerische Vermessungsverwaltung

A	1 Deckblatt	24.02.2023	Frey	Urspr.
---	-------------	------------	------	--------