

191
WA140-27.00
DA
DA-4-DE
Planmäßige Erhöhung
um 3m durch SF

[369.36]
- 370.74 -
[372.12]

24

192
WA140-33.00
DA
DA-4-DE
SF

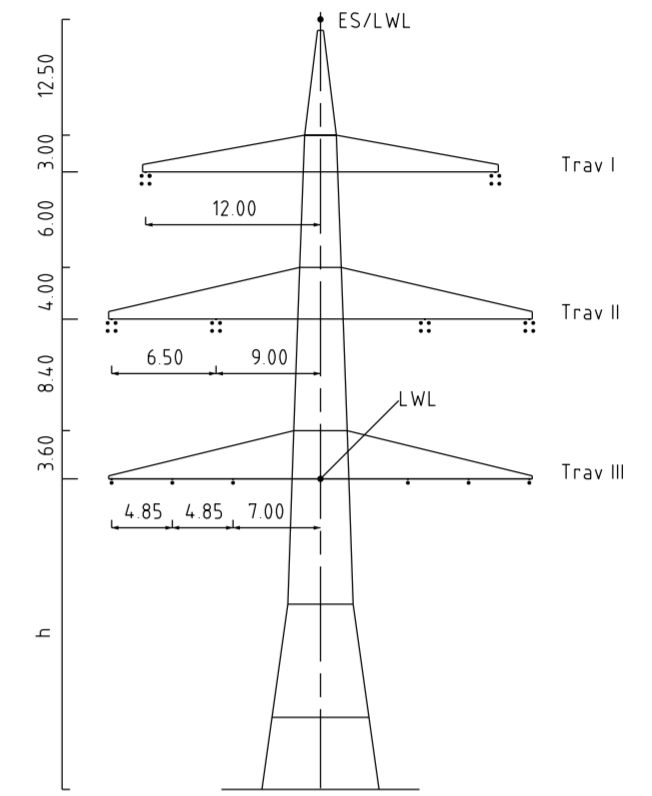
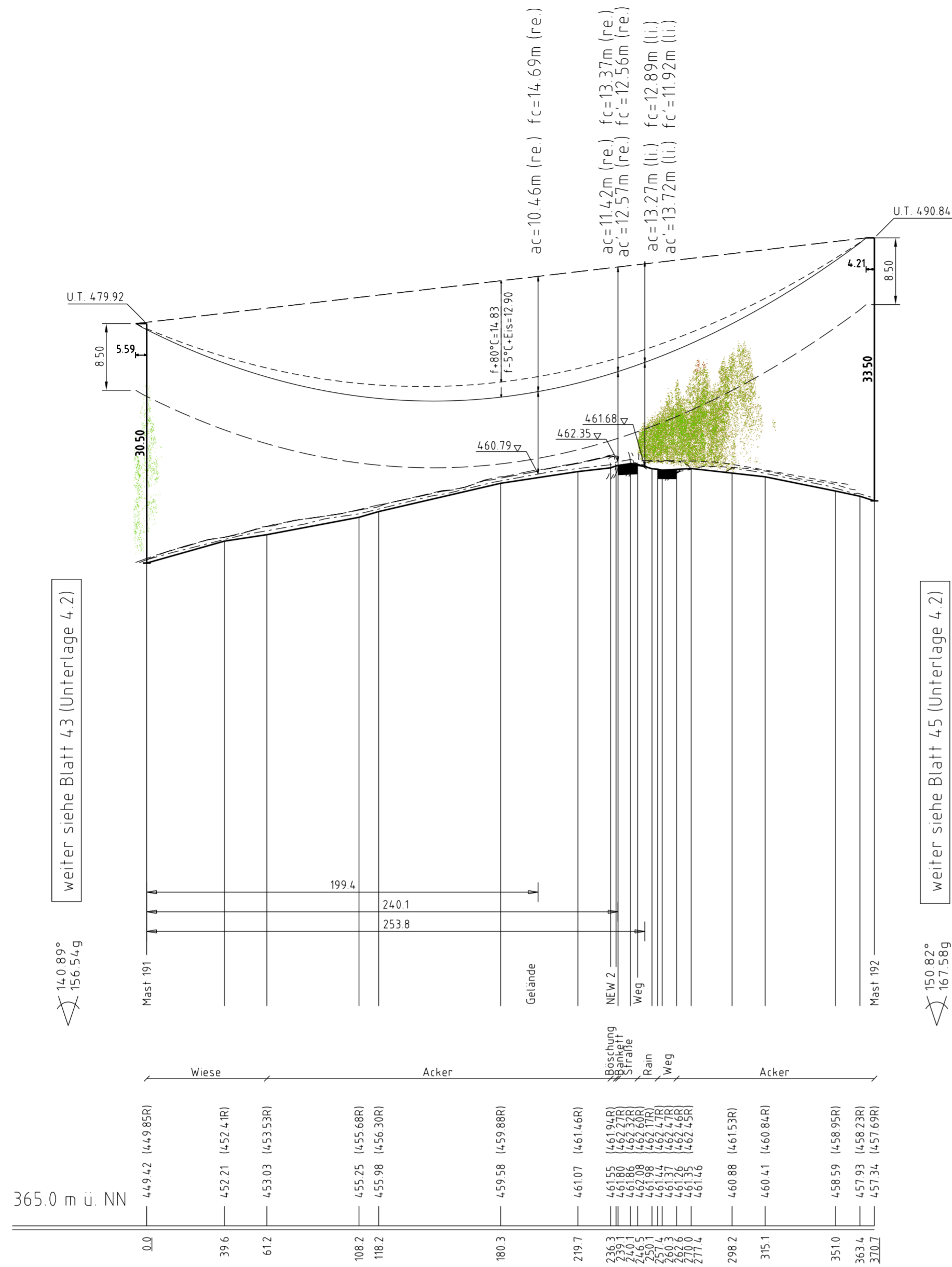

Mast Nr. 191, 192

Vegetation dichter als 350m am Leiterseil

Vegetation innerhalb des Schutzbereiches



Unterlage 4.2
Blatt 44/57
60

380/110-kV-Leitung Reg.-Bezirksgrenze Oberfranken/ Oberpfalz - UW Etzenricht Ltg.Nr. B160 Längenprofil

Mast Nr. 191 - Mast Nr. 192

1. Deckblatt

Maßstab der Längen 1: 2000
der Höhen 1: 500

DIN VDE-Bestimmung	: DIN VDE 0210/ DIN EN 50341-2-4: 09/2019 (Eiszone 2, Windzone 1)
Masttyp	: DA-4-DE
Beseilung	: 2x3x4 565-AL1/72-ST1A, MZS=4.6 0N/mm ² (380-kV)
Leiterseil	: 2x3x1 565-AL1/72-ST1A, MZS=4.6 0N/mm ² (110-kV)
Erdseil	: 1x1 OPGW-DSBB 1x48 SMF [122-AL3/61-A20SA-13,4], dhgl bei 10°C, MZS=619N/mm ² , Vogelschutzarmatur je 25m
Luftkabel/ sonstige Belegung	: 1x1 OPGW (1x1) 48 SMF [265-AL3/25-A20SA 26.5], dhgl bei 10°C, MZS=4.8 3N/mm ²
Kettenlänge	: DA=6.50m (3277N) (380-kV), DA=3.59m (1030N) (110-kV)
Seitliche Überhöhung	: 16.70 m rechts ----- oder links ----- aufgenommen

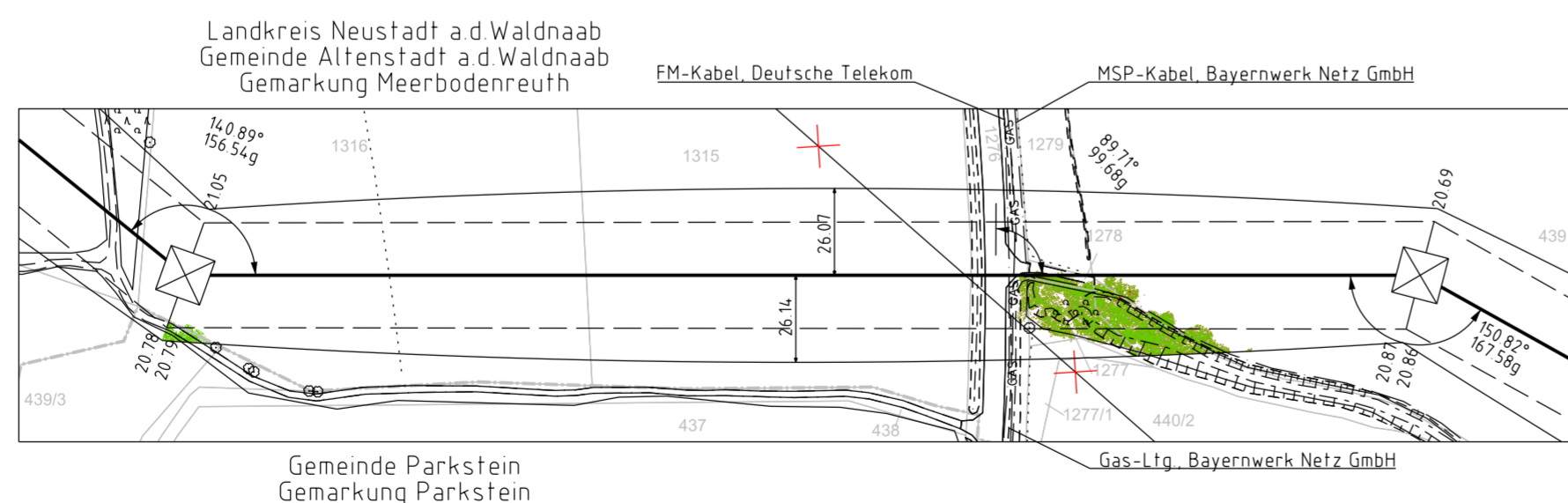

Planfeststellungsunterlage		Setzung gemäß ausgelegen in der Zeit											
Aufgestellt	24.02.2023	vom										
Bayreuth, Tennet TSO GmbH		bis										
i.V. <i>Praxis Eckert</i>		Zeit und Ort der Auslegung sind vor Auslegung ortsüblich bekannt gemacht worden											
i.A. <i>Wald</i>		Gemeinde:											
Maßstab 1:2000/500 Einheit Meter		Dienststempel / Unterschrift											
 imp GmbH Lisa-Meitner-Str. 8 89081 Ulm Part of Sweco		Planfeststellungsbehörde											
<table border="1"> <tr><th>Datum</th><th>Name</th></tr> <tr><td>20.02.2023</td><td>Frey</td></tr> <tr><td>22.02.2023</td><td>Pfeiffer</td></tr> <tr><td colspan="2">Norm DIN EN 50341-2-4: 04/2016</td></tr> <tr><td colspan="2">Fachbereich TL</td></tr> </table>		Datum	Name	20.02.2023	Frey	22.02.2023	Pfeiffer	Norm DIN EN 50341-2-4: 04/2016		Fachbereich TL		Planfestgestellt mit Beschluss der Regierung der Oberpfalz vom 23.05.2024 Az. ROP-StabEnWi-3321.0-2-46 Regensburg, 23.05.2024 gez. Dr. Rebler Regierungsdirektor	
Datum	Name												
20.02.2023	Frey												
22.02.2023	Pfeiffer												
Norm DIN EN 50341-2-4: 04/2016													
Fachbereich TL													
 Taking power further		Fremdleitungen sind nachrichtlich geführt. Es besteht keine Gewähr auf Lage und Vollständigkeit. Geobasisdaten Bayerische Vermessungsverwaltung											
Zust.	Änderung	Datum	Name										
A	1 Deckblatt	24.02.2023	MF										