

380/110-kV-Leitung
Reg.-Bezirksgrenze Oberfranken/Oberpfalz - UW Etzenricht
Ltg.Nr. B160
Lage-/Grunderwerbsplan
Mast Nr. 141 - Mast Nr. 146

1 Errichtung der 380/110-kV-Leitung Regierungsbezirksgrenze Oberfranken/Oberpfalz - UW Etzenricht, Ltg.Nr. B160 (TenneT)

Legende:

Mastrummer	Masttyp	Feldlänge
1	WA160-24.00	325,0'
2	T1-26.00	

temp. Arbeitsfläche mit Zuwegung (Rückbau)
dingl. zu sichernde Zuwegung
Schutzbereich (dinglich zu sichern)
dingl. zu sichernde Flächenanspruchnahme
bestehender Schutzstreifen
temp. Flächenanspruchnahme (Neubau)
temp. Flächenanspruchnahme (Rückbau)
temp. Flächenanspruchnahme durch Schutzgerüste (Neubau/Rückbau)

Grenzen:
Land
Regierungsbezirk
Kreis
Stadt/Gem.
Gemarkung
Flurstück
Waldanschlag

Bauwerksnummer
Flurstücksnummer
Abspannmast
Tragmast
Eigentümerschlüsselnr.
Grundstücksordnungsnr.
Achse (Neubau)
Achse (Rückbau)
äußeres Leitersseil
Schutzbereichsbegrenzung

Blauentwurf entspricht Deckblattänderung

Planfeststellungsunterlage

Aufgestellt
Bayreuth,
TenneT TSO GmbH
15.03.2019

IV. *Pronas Ehler-Kugler* IA. *G. Heintz*

Maßstab 1:2000 Einheit Meter

imp imp GmbH
Lise-Meitner-Straße 8
89081 Ulm
Part of Swaco

Datum	Name
25.07.2018	Dißel
14.12.2018	Pfeiffer
DIN EN 50341-2-4: 04/2016	
Fachbereich TL	

Tennet
Taking power further

A 1. Deckblatt 24.02.2023 MF
Zust. Änderung Datum Name Urspr.:

Setzungsgemäß ausgelegen in der Zeit

vom 15.03.2019

bis

Zeit und Ort der Auslegung sind vor Auslegung ortsüblich bekannt gemacht worden

Gemeinde:

Planfeststellungsbehörde

Planfestgestellt mit Beschluss der Regierung der Oberpfalz vom 23.05.2024

Az. ROP-StabEnWi-3321.0-2-46

Regensburg, 23.05.2024

gez. Dr. Rebler

Regierungsdirektor

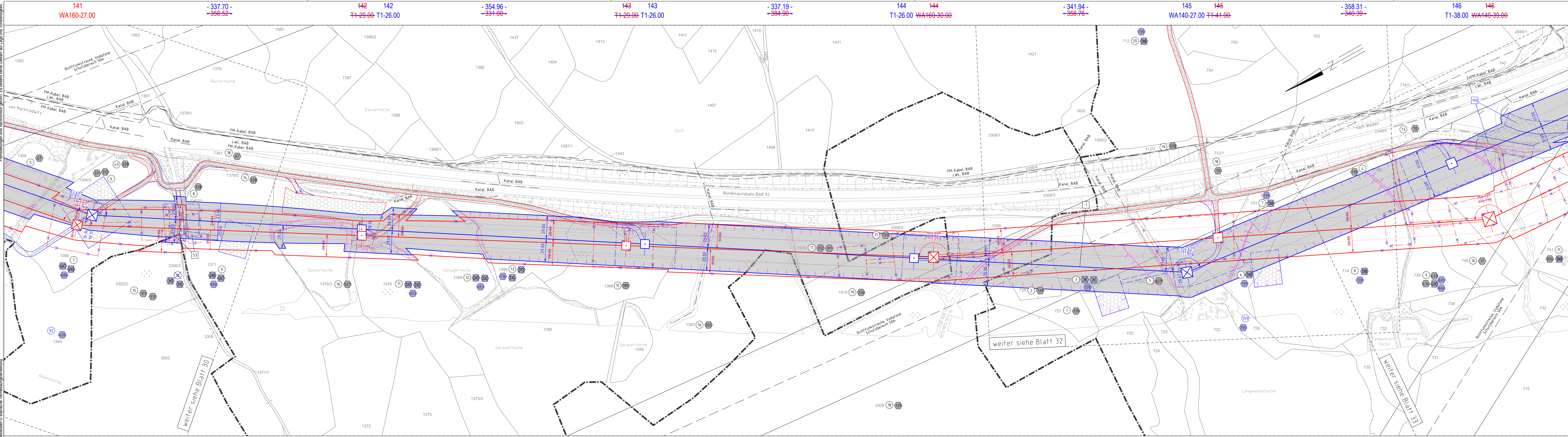

Quelle: Geobasisdaten © Bayerische Vermessungsverwaltung