



**1. Deckblatt**  
**380/110-kV-Leitung**  
**Reg.-Bezirksgrenze Oberfranken/Oberpfalz - UW Etzenricht**  
**Ltg.Nr. B160**  
**Lage-/Grunderwerbsplan**  
**Mast Nr. 124 - Mast Nr. 128**

- 1 Errichtung der 380/110-kV-Leitung Regierungsbezirksgrenze Oberfranken/Oberpfalz - UW Etzenricht, Ltg.Nr. B160 (TenneT)
- 2 Rückbau der 380/220/110-kV-Leitung LH-08-B111 (TenneT) UW Etzenricht - UW Mechenreuth;
- 3 Mast 1 - Mast 54, Mast 59 - Mast 117
- 4 Neuanbindung des 110-kV-Anschl. Mitterteich O28D (Bayernwerk Netz GmbH) von Mast 124 (B160) nach Mast 3N;
- 5 Neubau der 110-kV-Maste 1N und 2N und standortgleicher Umbau standortgleichem Ersatzneubau des Bestandsmastes 2 zu 3N

**Legende:**

Mastnummer	Masttyp	Feldlänge
1	WA160-24.00	325,0'
2	T1-26.00	325,0'

  temp. Arbeitsfläche mit Zuwegung (Rückbau)  
  dingl. zu sichermde Zuwegung  
  dingl. zu sichermde Flächenanspruchnahme  
  bestehender Schutzstreifen  
  temp. Flächenanspruchnahme (Neubau)  
  temp. Flächenanspruchnahme (Rückbau)  
  temp. Flächenanspruchnahme durch Schutzgerüste (Neubau/Rückbau)

**Grenzen:**

- Land
- Regierungsbezirk
- Kreis
- Stadt/Gem.
- Gemarkung
- Flurstück
- Waldeseinschlag

Blauetrtragung entspricht Deckblattänderung

**Planfeststellungsunterlagen**

Aufgestellt: 15.03.2019  
 Bayreuth, TenneT TSO GmbH  
 v. P. R. ... i.A. G. H. ...

Datum	Name
25.07.2018	Dißel
14.12.2018	Pfeiffer
Norm: DIN EN 50341-2-4: 04/2016	
Fachbereich TL	

Planfestgestellt mit Beschluss der Regierung der Oberpfalz vom 23.05.2024  
 Az. ROP-StabEnWi-3321.0-2-46  
 Regensburg, 23.05.2024  
 gez. Dr. Rebler  
 Regierungsdirektor

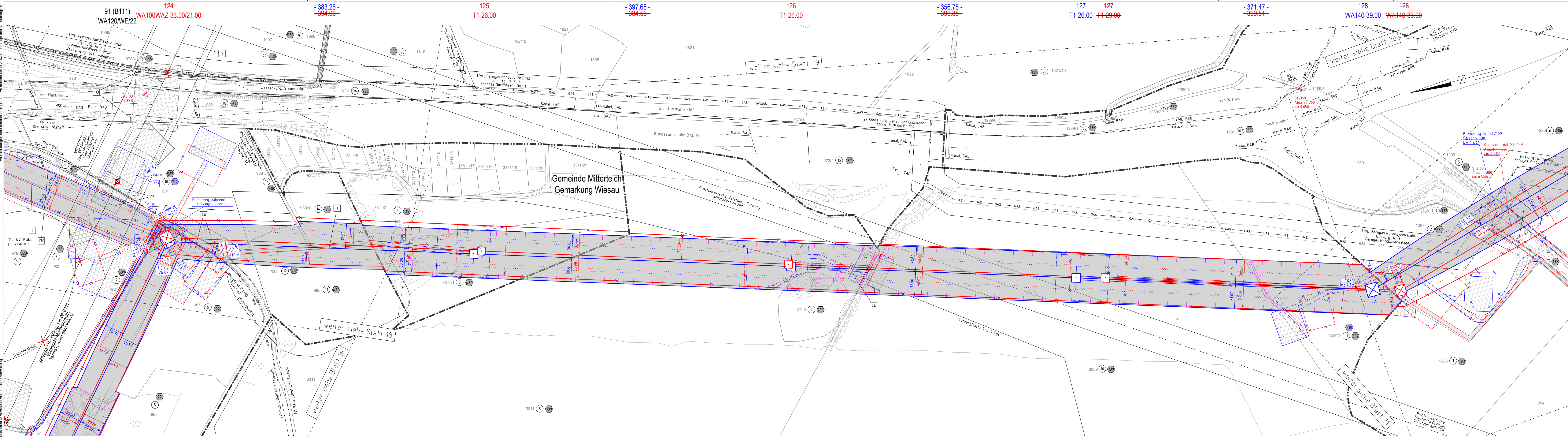

Quelle: Geobasisdaten © Bayerische Vermessungsverwaltung