Daten: © Bayerische Vermessungsverwaltung (www.ldbv.de), © Bayerisches Landesamt für Umwelt (www.lfu.bayern.de), © Bayerische Forstverwaltung, Rauminformationssystem der Regierung von Oberpfalz, © Bayerisches Landesamt für Denkmalpflege (www.blfd.de), © GeoBasis-DE/BKG 2018 (www.bkg.bund.de)

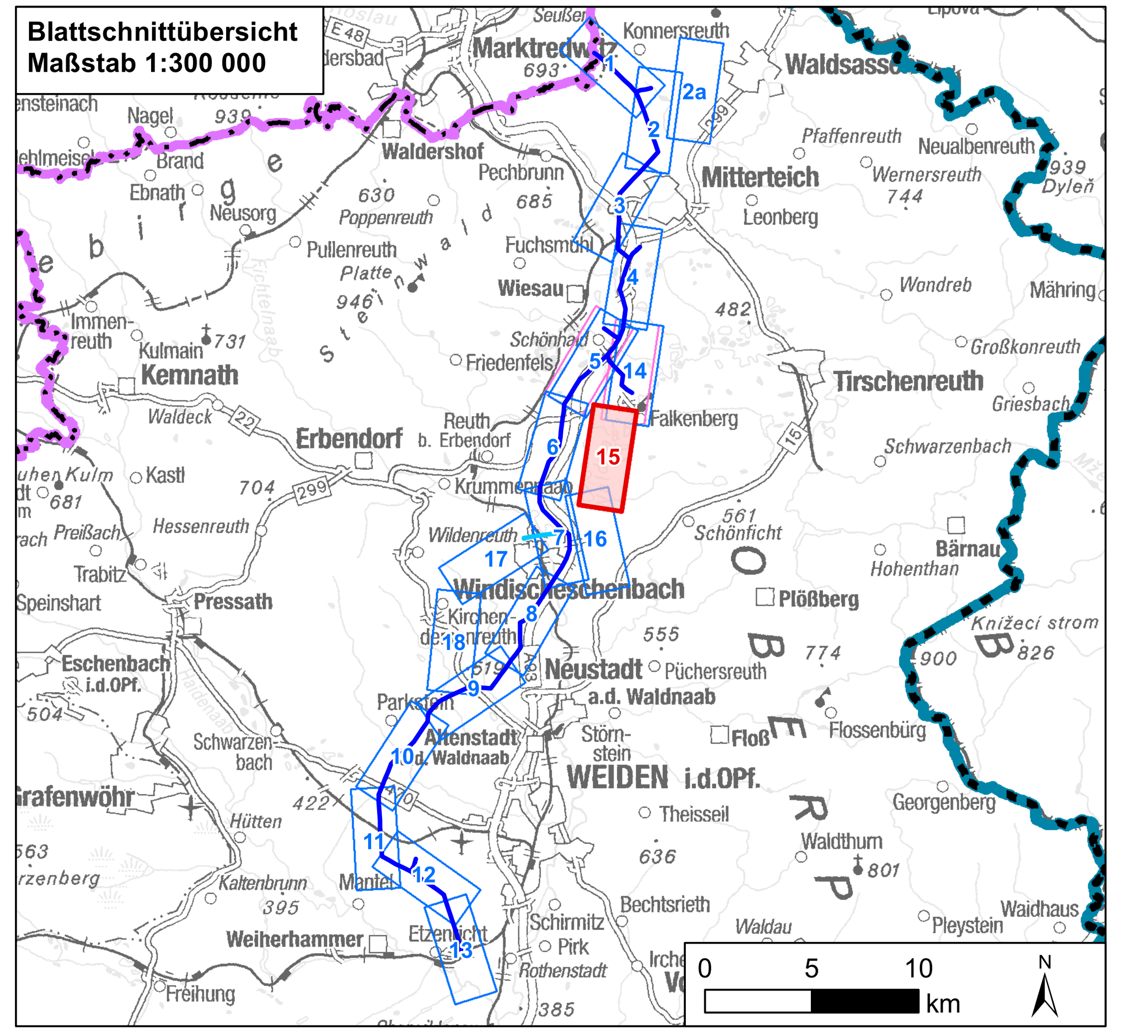


0 125 250 500 Meter

| Nr. | Art der Änderung | Datum | Zeichen |
|---|---|---|---|
| | | | |
| | | | |
| 1 | 1. Deckblatt | 19.05.2023 | TNL |

## Unterlagen zum Planfeststellungsverfahren (1. Deckblatt)

Umweltstudie

Vorhabensträger: **TenneT TSO GmbH**
Bernecker Straße 70
95448 Bayreuth

Ersteller: **TNL Umweltplanung Frank Bernshausen e. K.**
Raiffeisenstraße 7, 35410 Hungen
Tel.: +49 (0) 6402/ 51 9621-0
Fax: +49 (0) 6402/ 51 9621-30

**ifuplan Institut für Umweltplanung und Raumentwicklung GmbH & Co. KG**
Amalienstraße 79, 80799 München
Tel.: +49 (0) 89/ 30 74 975-0
Fax: +49 (0) 89/ 30 74 975-25

Vorhaben: **Ostbayernring – Ersatzneubau 380/ 110-kV-Höchstspannungsleitung Redwitz – Schwandorf einschließlich Rückbau der Bestandsleitung**
Abschnitt Regierungsbezirksgrenze Oberfranken/ Oberpfalz– Umspannwerk Etzenricht (Ltg.Nr. B160) Mast-Nr. B74 - B65

Unterlage: Umweltstudie
Bestands-/ Konfliktplan abiotische Schutzgüter

| | | | | |
|---|---|---|---|---|
| Unterlage-/ Blatt-Nr.: | **C 11.1.4/ Blatt 15 von 18** | bearbeitet: | Brandl | 05.03.2019 |
| Maßstab: | **1:5.000** | gezeichnet: | Zankl | 08.03.2019 |
| Blattgröße: | 1160 x 420 mm | geprüft: | Marzelli/ Bernshausen | 15.03.2019 |

Aufgestellt: Bayreuth, den 15.03.2019

i. V. Thomas Ehrhardt-Unglaub — i. A. Gunnar Heinitz