Daten: © Bayerische Vermessungsverwaltung (www.ldbv.de), © Bayerisches Landesamt für Umwelt (www.lfu.bayern.de), © Bayerische Forstverwaltung, Rauminformationssystem der Regierung von Oberpfalz, © Bayerisches Landesamt für Denkmalpflege
Bearbeitung: TNL Umweltplanung (www.tnl.de)

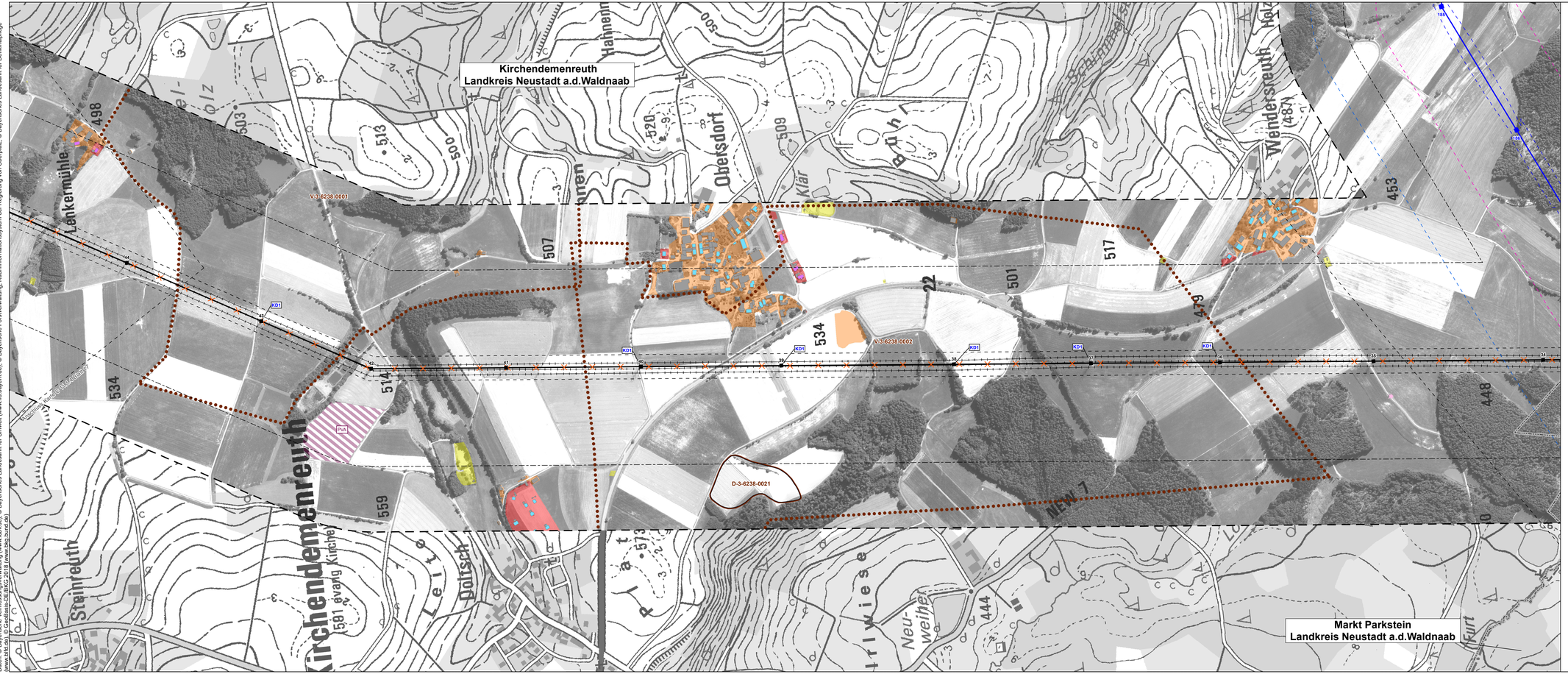

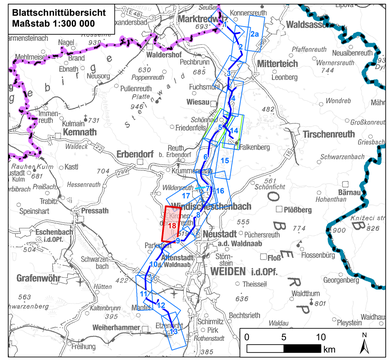

1.	1. Deckblatt	19.05.2023	TNL
Nr.	Art der Änderung	Datum	Zeichen

Unterlagen zum Planfeststellungsverfahren (1. Deckblatt)

Umweltstudie

Vorhabensträger: **TenneT TSO GmbH**
Bernecker Straße 70
95448 Bayreuth

Ersteller: **TNL Umweltplanung Frank Bernshausen e. K.**
Raiffeisenstraße 7 — Tel.: +49 (0) 6402/ 51 9621-0
35410 Hungen — Fax: +49 (0) 6402/ 51 9621-30

ifuplan Institut für Umweltplanung und Raumentwicklung GmbH & Co. KG
Amalienstraße 79 — Tel.: +49 (0) 89/ 30 74 975-0
80799 München — Fax: +49 (0) 89/ 30 74 975-25

Vorhaben: **Ostbayernring – Ersatzneubau 380/ 110-kV-Höchstspannungsleitung Redwitz – Schwandorf einschließlich Rückbau der Bestandsleitung**
Abschnitt Regierungsbezirksgrenze Oberfranken/ Oberpfalz–Umspannwerk Etzenricht (Ltg.Nr. B160) Mast-Nr. B44 - B34

Unterlage: Umweltstudie (UVS/ LBP)
Bestands-/ Konfliktplan Menschen und Kulturelles Erbe und sonstige Sachgüter

Unterlage-/ Blatt-Nr.:	**C 11.1.1/ Blatt 18 von 18**	bearbeitet:	Brandl — 05.03.2019
Maßstab:	**1:5.000**	gezeichnet:	Zankl — 08.03.2019
Blattgröße:	1160 x 420 mm	geprüft:	Bernshausen/ Marzelli — 15.03.2019

Aufgestellt: Bayreuth, den 15.03.2019

i. V. Thomas Ehrhardt-Unglaub — i. A. Gunnar Heintz