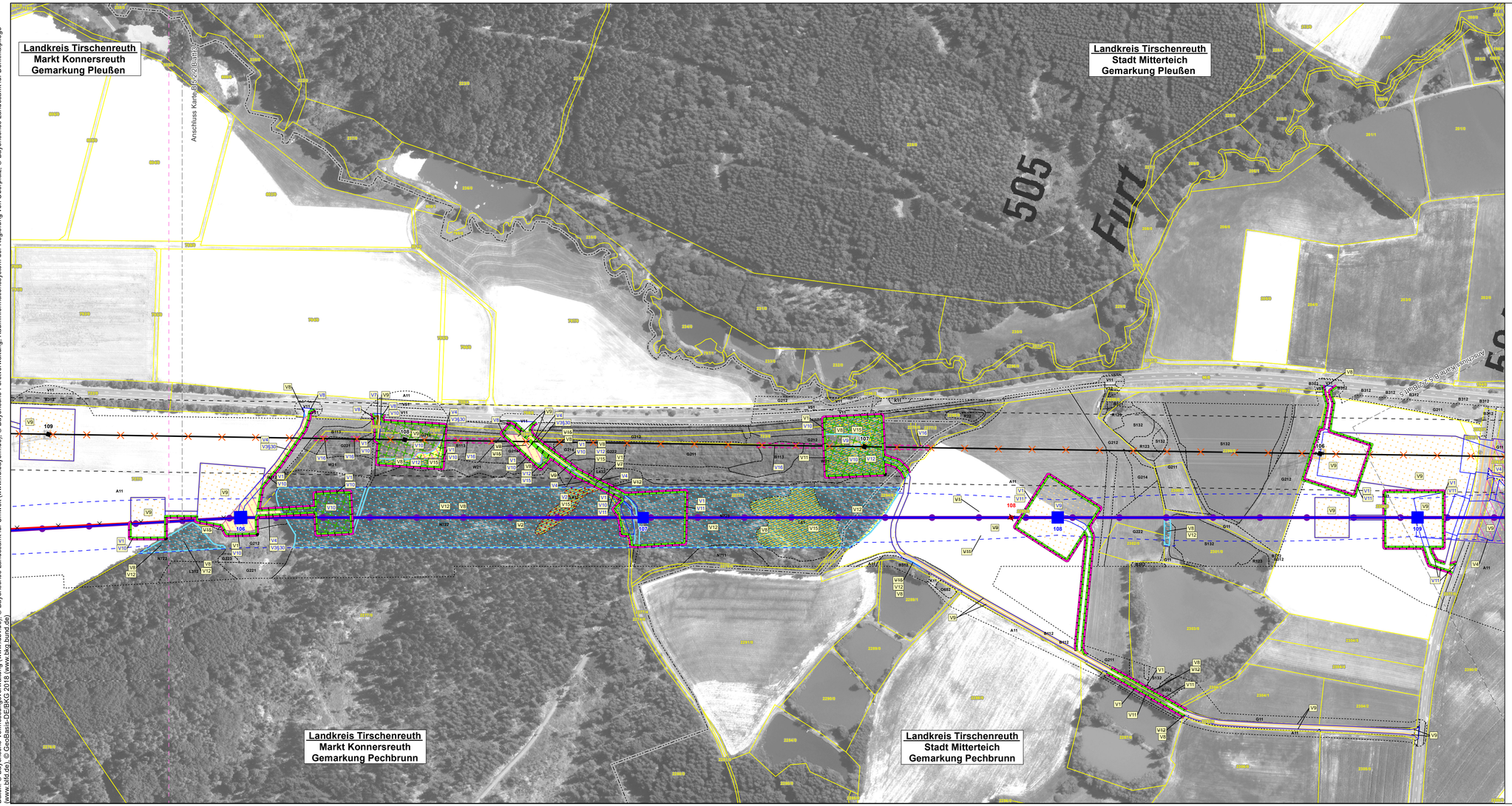

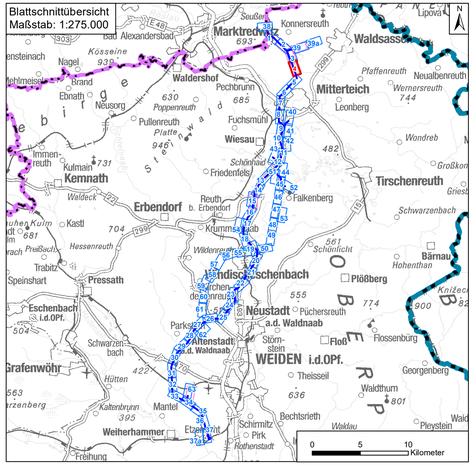

0 25 50 100 150 200 250 Meter

Nr.	Art der Änderung	Datum	Zeichen
1	1. Deckblatt	20.06.2023	TNL

Unterlagen zum Planfeststellungsverfahren (1. Deckblatt)

Umweltstudie

Vorhabensträger: **TenneT TSO GmbH**
Bernecker Straße 70
95448 Bayreuth

Ersteller: **TNL Umweltplanung Frank Bernshausen e. K.**
Raiffeisenstraße 7, 35410 Hungen
Tel.: +49 (0) 6402/ 51 9621-0
Fax: +49 (0) 6402/ 51 9621-30

Institut für Umweltplanung und Raumentwicklung GmbH & Co. KG
Amalienstraße 79, 80799 München
Tel.: +49 (0) 89/ 30 74 975-0
Fax: +49 (0) 89/ 30 74 975-25

Vorhaben: **Ostbayernring – Ersatzneubau 380/ 110-kV-Höchstspannungsleitung Redwitz – Schwandorf einschließlich Rückbau der Bestandsleitung**

Abschnitt Regierungsbezirksgrenze Oberfranken/ Oberpfalz – Umspannwerk Etzenricht (Ltg.Nr. B160) Mast-Nr. 106 - 109

Unterlage: Umweltstudie

Maßnahmendetailplan Vermeidung

Unterlage-/ Blatt-Nr.:	**B 5.2.2/ Blatt 4 von 63**	bearbeitet: Brandl	05.03.2019
Maßstab:	**1:2.000**	gezeichnet: Zankl	08.03.2019
Blattgröße:	975 x 420 mm	geprüft: Bernshausen/ Marzelli	15.03.2019

Aufgestellt: Bayreuth, den 15.03.2019

i. V. Thomas Ehrhardt-Unglaub i. A. Gunnar Heinitz

Daten: © Bayerische Vermessungsverwaltung (www.ldbv.de), © Bayerisches Landesamt für Umwelt (www.lfu.bayern.de), © Bayerische Forstverwaltung, Rauminformationssystem der Regierung von Oberpfalz, © Bayerisches Landesamt für Denkmalpflege (www.blfd.de), © GeoBasis-DE/BKG 2018 (www.bkg.bund.de)