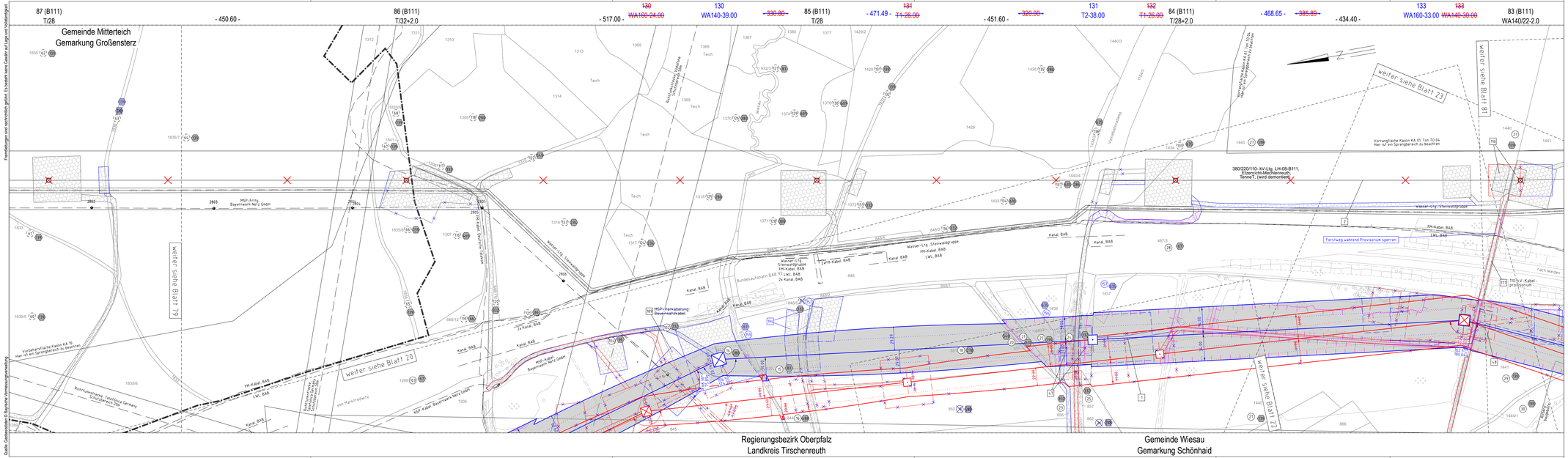

Freiwilligkeit und nachrichtlich gefüllt. Es besteht keine Gewähr auf Lage und Vollständigkeit.

Quelle: Geobasisdaten © Bayerische Vermessungsverwaltung

1. Deckblatt

Unterlage 3.2
Blatt 80/98

TENNET
Taking power further

380/110-kV-Leitung
Reg.-Bezirksgrenze Oberfranken/Oberpfalz - UW Etzenricht
Ltg.Nr. B160

Lage-/Grunderwerbsplan

Mast Nr. 87(B111) - Mast Nr. 83(B111)

1 Errichtung der 380/110-kV-Leitung Regierungsbezirksgrenze Oberfranken/Oberpfalz - UW Etzenricht, Ltg.Nr. B160 (TenneT)
2 Rückbau der 380/220/110-kV-Leitung LH-08-B111 (TenneT) UW Etzenricht - UW Mechlenreuth; Mast 1 - Mast 54, Mast 59 - Mast 117

Legende:

Mastnummer | Masttyp | Feldlänge

WA160-24.00 | 325.0 | 2 T1-26.00

temp. Arbeitsfläche mit Zuwegung (Rückbau)
Schutzbereich (dinglich zu sichern)
dingl. zu sichernde Zuwegung
Achse (Neubau)
temp. Arbeitsfläche mit Zuwegung (Neubau)
äußeres Leiterseil
Schutzbereichsbegrenzung
Bemaßung Schutzbereich
110-kV-Kabel-projektum

Blaueintragung entspricht Deckblattänderung

3	Bauwerksnummer
85	Flurstücksnummer
	Abspannmast
	Tragmast
	Eigentümerschlüsselnr.
5 / 15	Grundstückskoordinungsnr. Neubau/Rückbau

Grenzen:

	Land
	Regierungs-bezirk
	Kreis
	Stadt/Gem.
	Gemarkung
	Flurstück
	Waldeinschlag
	dinglich zu sichernde Flächeninanspruchnahme
	bestehender Schutzstreifen
	temp. Flächeninanspruchnahme (Neubau)
	temp. Flächeninanspruchnahme (Rückbau)
	temp. Flächeninanspruchnahme durch Schutzgerüste (Neubau/Rückbau)

Planfeststellungsunterlage

Aufgestellt:
Bayreuth, 15.03.2019
TenneT TSO GmbH

Satzungsgemäß ausgelegen in der Zeit
vom
bis
Zeit und Ort der Auslegung sind vor Auslegung ortsüblich bekannt gemacht worden.
Gemeinde: ...
Dienstsiegel / Unterschrift: ...
Planfeststellungsbehörde

Maßstab: 1 : 2000 Einheit: Meter

imp Grohrl
Lise-Meitner-Straße 8
89081 Ulm

	Datum	Name
Bearb.	25.07.2018	Odial
Gepr.	14.12.2018	Pfeiffer
Norm	DIN EN 50341-2-4: 04/2016	
Fachbereich TL		

Zust.	Änderung	Datum	Name	Unspr.
A	1. Deckblatt	24.02.2023	MP	