

Fremdleitungen sind nachrichtlich geführt. Es besteht keine Gewähr auf Lage und Vollständigkeit.

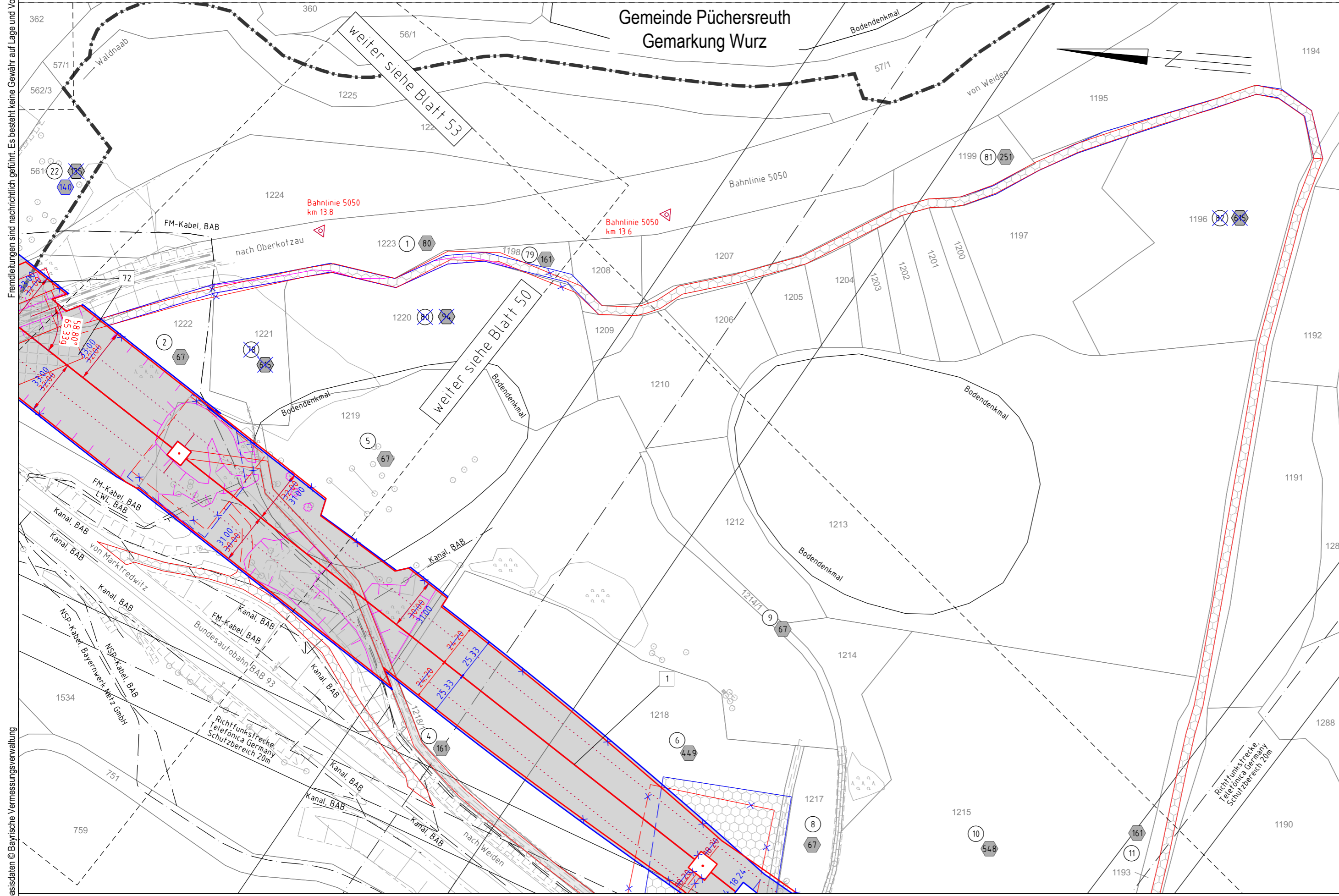

Quelle: Geobasisdaten © Bayerische Vermessungsverwaltung

Gemeinde Kirchdemenreuth
Gemarkung Klobenreuth

Regierungsbezirk Oberpfalz
Landkreis Neustadt a.d. Waldnaab

1. Deckblatt

Unterlage 3.2
Blatt 52/98



380/110-kV-Leitung Reg.-Bezirksgrenze Oberfranken/Oberpfalz - UW Etzenricht Ltg.Nr. B160 Lage-/Grunderwerbsplan Mast Nr. 170 - Mast Nr. 171 (Zuwegung)

1 Errichtung der 380/110-kV-Leitung Regierungsbezirksgrenze Oberfranken/Oberpfalz - UW Etzenricht, Ltg.Nr. B160 (TenneT)

Legende:

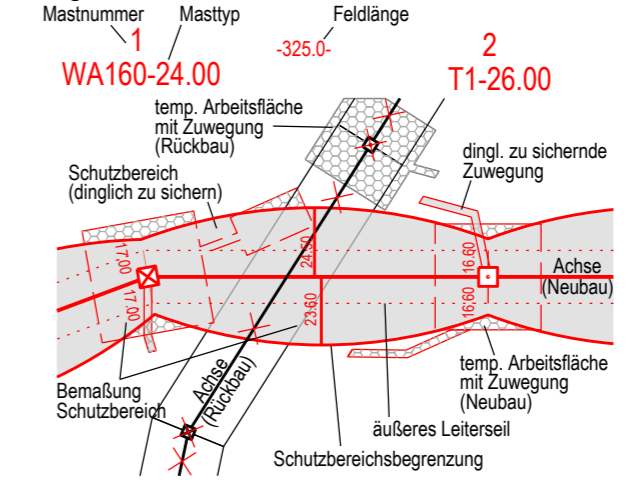

Grenzen:

- 3 Bauwerksnummer
- 86 Flurstücksnummer
- ⊗ Abspannmast
- ⊕ Tragmast
- Ⓜ Eigentümerschlüsselnr.
- Ⓢ Grundstücksordnungsnr. Neubau/Rückbau
- dinglich zu sichernde Flächenanspruchnahme
- bestehender Schutzstreifen
- temp. Flächenanspruchnahme (Neubau)
- temp. Flächenanspruchnahme (Rückbau)
- temp. Flächenanspruchnahme durch Schutzgerüste (Neubau/Rückbau)

Blaueintragung entspricht Deckblattänderung

Planfeststellungsunterlage

Aufgestellt Bayreuth, 15.03.2019
TenneT TSO GmbH
i.V. *Provas El-Lob-11.9.5* i.A. *G. Heintz*

Satzungsgemäß ausgelegen in der Zeit vom bis
Zeit und Ort der Auslegung sind vor Auslegung ortsüblich bekannt gemacht worden

Maßstab	1 : 2000	Einheit	Meter
imp GmbH Lise-Meitner-Straße 8 89081 Ulm			
Bearb.	25.07.2018	Dißel	
Gepr.	14.12.2018	Pfeiffer	
Norm	DIN EN 50341-2-4: 04/2016		
Fachbereich	TL		
Zust.	Änderung	Datum	Name
A	1. Deckblatt	24.02.2023	MF

Gemeinde:
Dienstsiegel / Unterschrift

Planfeststellungsbehörde