

Nutzen Sie die Suchfunktion "Kommentare einschließen" ...

Regionalplan Region Regensburg (11)

Zentrale Orte, Siedlungsschwerpunkte, Nahbereiche, Mittelbereiche

Begründungskarte Stand Januar 2011

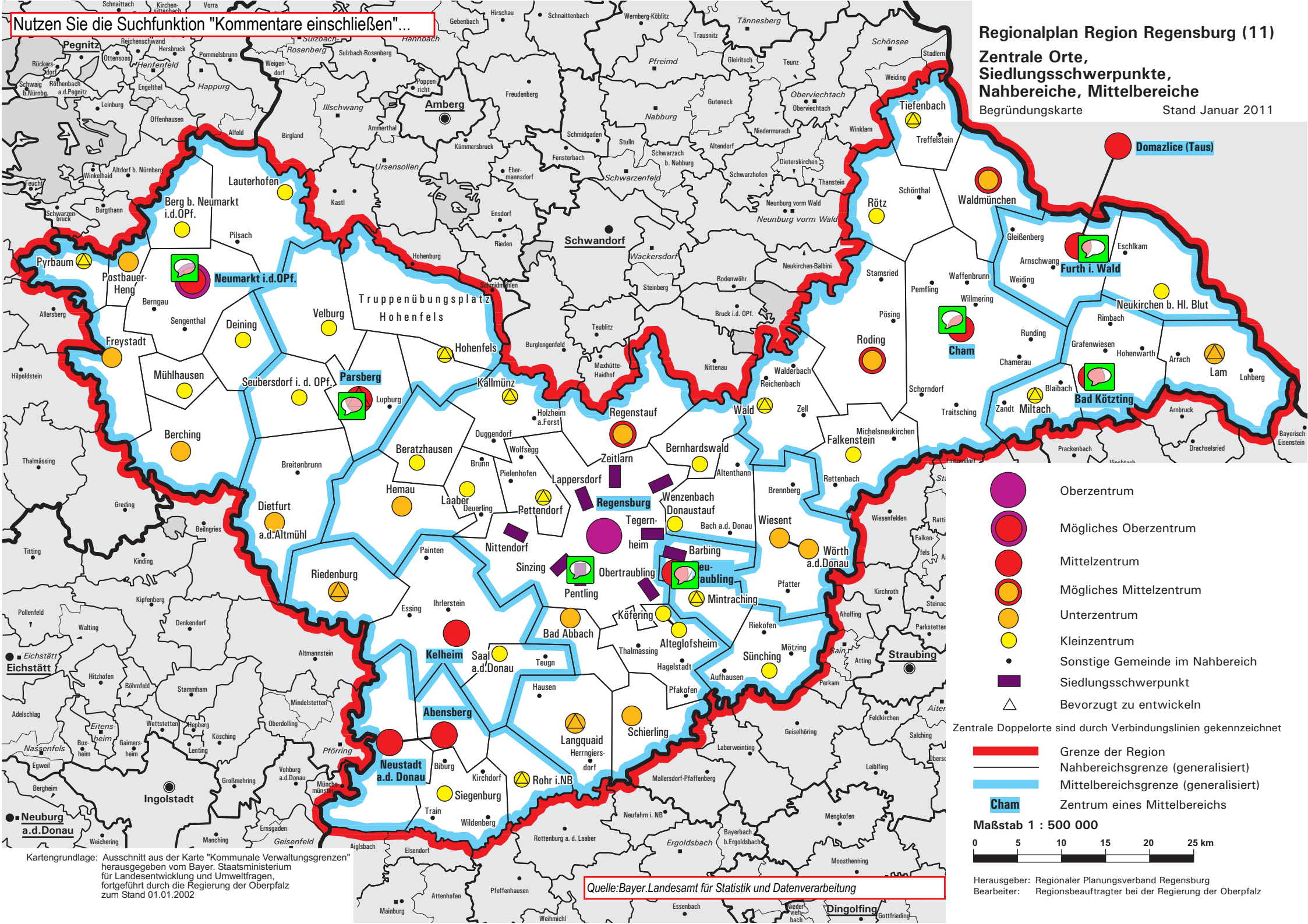

- Oberzentrum
- Mögliches Oberzentrum
- Mittelzentrum
- Mögliches Mittelzentrum
- Unterzentrum
- Kleinzentrum
- Sonstige Gemeinde im Nahbereich
- Siedlungsschwerpunkt
- Bevorzugt zu entwickeln

Zentrale Doppelorte sind durch Verbindungslinien gekennzeichnet

- Grenze der Region
- Nahbereichsgrenze (generalisiert)
- Mittelbereichsgrenze (generalisiert)
- Zentrum eines Mittelbereichs

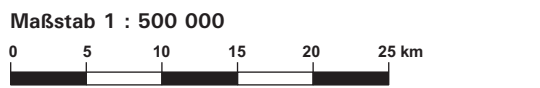

Herausgeber: Regionaler Planungsverband Regensburg
 Bearbeiter: Regionsbeauftragter bei der Regierung der Oberpfalz

Kartengrundlage: Ausschnitt aus der Karte "Kommunale Verwaltungsgrenzen" herausgegeben vom Bayer. Staatsministerium für Landesentwicklung und Umweltfragen, fortgeführt durch die Regierung der Oberpfalz zum Stand 01.01.2002

Quelle: Bayer. Landesamt für Statistik und Datenverarbeitung