

Gemeinde-Suchkarte OPF
 - Legende am rechten Kartenrand!

LEGENDE:

- Landesgrenze
- Grenzen der Regierungsbezirke
- Grenzen der kreisangehörigen Gemeinden (Einheitsgemeinden), Verwaltungsgemeinschaften und gemeindefreie Gebiete
- Grenzen der kreisfreien Städte und Landkreise
- Grenzen der Mitgliedsgemeinden einer Verwaltungsgemeinschaft
- Zusammengehörige Gebietsteile

REGENSBURG

- Tirschenreuth
- Sitz einer Regierung
- Sitz eines Landratsamtes
- Kreisfreie Stadt
- Große Kreisstadt
- Kreisangehörige Gemeinde (Einheitsgemeinde)
- Mitgliedsgemeinde einer Verwaltungsgemeinschaft
- Sitz einer Verwaltungsgemeinschaft
- Name einer Verwaltungsgemeinschaft
- Hinweis auf den Verwaltungssitz, wenn dieser außerhalb des Gebietes der Verwaltungsgemeinschaft liegt oder Mitgliedsgemeinden nicht aneinander grenzen
- Gemeindefreie Gebiete (Landflächen)
- Grenzen der Truppenübungsplätze

Stand: 01.01.2001

INFOBLATT zur Gemeinde (Farbe = Nahbereich)
(Datenquelle: Bayer. Landesamt für Statistik und Datenverarbeitung und eigene Daten)

Mittelbereichsgrenze innerhalb eines Landkreises
(sonst Landkreisgrenze = Mittelbereichsgrenze!)

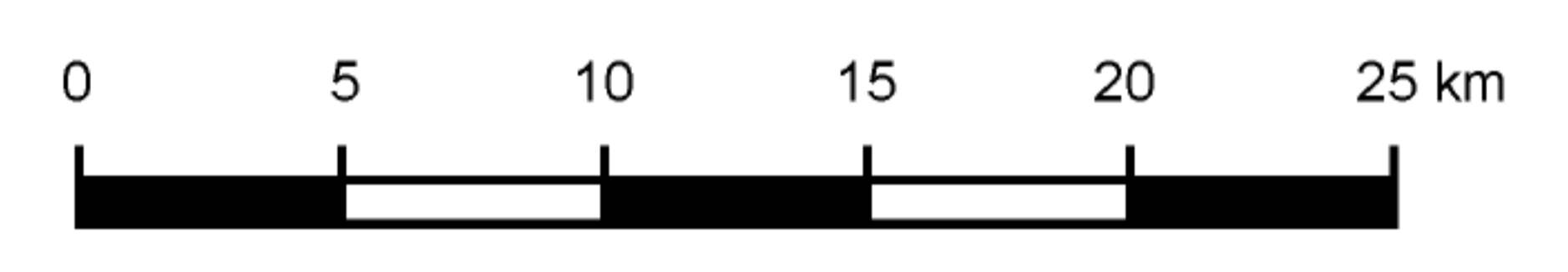

● Eichstätt
Eichstätt

Regen

Deggendorf

Straubing

REGENSBURG

Kelheim

Boingries

Neumarkt i.d.OPf.

Schwandorf

Cham

Weiding

Amberg

Nabburg

Weiden

Neustadt a.d. Waldnaab

Tirschenreuth

BAYREUTH

Markredwitz

Wunsiedel